



**OLINDA**  
PREFEITURA MUNICIPAL  
Nossa cidade, nosso orgulho.

**SECRETARIA DE  
SAÚDE DE OLINDA**

Olinda, 23 de setembro de 2019.

Ofício nº 1866/2019

Ilmo.Sr.  
**JORGE SALUSTIANO DE SOUZA MOURA**  
Presidente da Mesa Diretora  
Câmara Municipal de Olinda  
Rua Quinze de Novembro, 93  
Varadouro-Olinda/PE

Câmara Municipal de Olinda  
CNPJ: 11.927.103/0001-03

Protocolo 1942/19

Data 24/09/19 às 11:55h

  
Diego Brandão  
Mat: 979-1

**Assunto: 2º RDQ – Relatório Detalhado do Quadrimestral 2019**

Cumprimentando cordialmente, vimos por meio deste, encaminhar o 2º Relatório Detalhado do Quadrimestral de 2019, da Secretaria Municipal de Saúde de Olinda.

Atenciosamente,



**ANA MARIA DE ALBUQUERQUE**  
Secretária de Saúde

Ana Maria M. C. Albuquerque  
Sec. de Saúde de Olinda  
Matrícula 71604-9



Prefeitura Municipal de Olinda  
Secretaria de Saúde

# Relatório Detalhado Quadrimestral

2º Quadrimestre

2019

**LUPÉRCIO CARLOS DO NASCIMENTO**

PREFEITO

**MÁRCIO ANTONY DOMINGOS BOTELHO**

VICE-PREFEITO

**ANA MARIA ALBUQUERQUE**

SECRETÁRIA DE SAÚDE

**DANYELLA TRAVASSOS**

SECRETÁRIA EXECUTIVA DE ATENÇÃO E VIGILÂNCIA EM SAÚDE

**RENATA GALDINO CABRAL**

SECRETÁRIA EXECUTIVA DE GESTÃO E PLANEJAMENTO EM SAÚDE

-----  
DIRETORIA DE ATENÇÃO BÁSICA

**LUCIANA GALVÃO**

DIRETORIA DE ATENÇÃO ESPECIALIZADA

**MARLENE SOUTO**

DIRETORIA DE PLANEJAMENTO EM SAÚDE

**ALINE LEITE**

DIRETORIA DE VIGILÂNCIA EM SAÚDE

**SANDRYANE LIMA**

DIRETORIA DE REGULAÇÃO

**EVELINE ARAGÃO**

DIRETORIA ADMINISTRATIVA E FINANCEIRA

**CONCEIÇÃO FERREIRA**

DIRETORIA DE ENGENHARIA E APOIO LOGÍSTICO

**SECRETARIA MUNICIPAL DE SAÚDE DE OLINDA**

Assessoria de Imprensa | **Pedro Morais**

Assessoria Jurídica | **Ranulfo Gambôa, Germana Guimarães, Bruno Raposo, Frederico Pimentel e Julianna Santana**

Auditoria e Controladoria | **Carlos Rodrigues**

Ouvidoria | **Josenea Escobar**

Diretoria de Engenharia e Logística | **Conceição Ferreira**

Diretoria de Logística | **Pedro Henrique Santos**

Departamento de Manutenção | **Rinaldo Peixoto**

Diretoria de Atenção Básica:

Apoio Institucional | **Luiz Góes e Andrea Leal**

Gerentes de Território | **Priscila Pena, Bruna Michelle, Rebecka Barbosa, Izabelle Amaral e Andrea Justino**

Coordenação Consultório de Rua | **Mário Costa**

Coordenação do NASF | **Marcela Cunha**

Coordenação Programa Saúde na Escola - PSE | **Suzana Ribeiro**

Consultório na Rua | **Mário Costa**

Coordenação Hanseníase e Tuberculose | **Deisiane Karla**

Departamento do PNI | **Roberta Alcântara**

Gerência de Políticas Estratégicas:

Coordenação Saúde da Mulher | **Cleonúcia Vasconcelos**

Coordenação Saúde da Criança e Adolescente | **Raquel Braga**

Coordenação de Nutrição | **Thyane Santos**

Coordenação Saúde do Homem | **Lígia Moura**

Coordenação Saúde do Idoso | **Silva Bezerra**

Coordenação de Promoção em Saúde | **Inês Tenório**

Coordenação de Tabagismo | **July Anna Siqueira**

Coordenação de Saúde Mental | **Cintia Mota**

Coordenação de Atenção à Pessoa com Deficiência e População Negra | **Carmem Cavalcanti**

Coordenação Saúde Bucal | **Davi Pereira**

Coordenação IST/AIDS | **Fátima Vieira**

Coordenação da Central de Abastecimento Farmacêutico (CAF) | **Maria José Tenório**

Diretoria de Vigilância em Saúde:

Departamento de Vigilância Epidemiológica | **Priscila Machado**

Departamento de Vigilância Sanitária | **Carlos Cazumbá**

Departamento de Vigilância Ambiental | **José Neto**

Coordenação Saúde do Trabalhador | **Admilson Ramos**

Diretoria de Planejamento em Saúde:

Divisão de Convênios |

Divisão de Planejamento e Orçamento | **Marinalva Ferreira**

Departamento de Educação Permanente | **Rozangela Chaves**

Diretoria de Regulação | **Sandryane Lima**

Diretoria Administrativa e Financeira:

Departamento Financeiro | **Joselma Carvalho**

Departamento de Gestão de Pessoas | **Silvania Brito**

## SUMÁRIO

<b>APRESENTAÇÃO .....</b>	<b>5</b>
<b>DADOS DE IDENTIFICAÇÃO.....</b>	<b>6</b>
<b>1. MONTANTE E FONTE DE RECURSO APLICADO NO PERÍODO.....</b>	<b>7</b>
1.1 Relatório Resumido da Execução Orçamentária do 2º quadrimestre. Olinda, Maio a Agosto de 2019 .....	7
1.2 Relatório de execução financeira por bloco de financiamento do 2º quadrimestre. Olinda, Maio a Agosto de 2019 .....	09
1.3 Indicadores Financeiros .....	10
<b>2. AUDITORIAS REALIZADAS OU EM FASE DE EXECUÇÃO NO PERÍODO .....</b>	<b>11</b>
<b>3. OFERTA E PRODUÇÃO DE SERVIÇOS PÚBLICOS NA REDE ASSISTENCIAL PRÓPRIA, CONTRATADA E CONVENIADA.....</b>	<b>13</b>
3.1 Relatório de estabelecimento da Rede Própria e da Rede Conveniada (prestadores).....	13
3.2 Relatórios de produção SIA e SIH.....	14
<b>4. INDICADORES DE SAÚDE .....</b>	<b>19</b>

## APRESENTAÇÃO

Considerando o artigo nº 36 da Lei Complementar nº 141, de 13 de Janeiro de 2012, e a Resolução nº 459, de 10 de Outubro de 2012, do Conselho Nacional de Saúde, o presente documento tem por objetivo apresentar Relatório Detalhado referente ao 2º Quadrimestre de 2019 (Maio a Agosto) da Secretaria de Saúde de Olinda.

O Relatório Detalhado Quadrimestral é um instrumento de acompanhamento da gestão da saúde, onde serão dispostos:

- Montante e fonte dos recursos aplicados no período;
- Auditorias realizadas ou em fase de execução no período, suas recomendações e deliberações;
- Oferta e produção de serviços públicos na rede assistencial própria, contratada e conveniada;
- Indicadores de Saúde.

Este Relatório encontra-se subdividido em cinco partes:

- A primeira parte apresenta a identificação do município;
- A segunda parte demonstra a prestação de contas informado ao Sistema de Orçamento Público em Saúde – SIOPS pelo Relatório Resumido da Execução Orçamentária – RREO e Indicadores Financeiros;
- A terceira parte informa as auditorias realizadas ou em fase de execução no quadrimestre de maio a agosto de 2019;
- A quarta parte refere-se à produção da rede assistencial própria e conveniada de maio a agosto de 2019, onde pelo processo de digitação e processamento dos dados não foi possível a apresentação do quadrimestre, sendo apresentadas as informações parciais de maio a julho do corrente ano;
- A quinta parte traz uma análise dos principais indicadores de saúde, passíveis de monitoramento quadrimestral, sendo também informações parciais, salientado que se trata de indicadores do pacto interfederativo 2017-2021.

O presente documento constitui-se num importante instrumento para conhecimento e avaliação da gestão da Secretaria Municipal de Saúde de Olinda.

## **DADOS DE IDENTIFICAÇÃO**

### **IDENTIFICAÇÃO**

**UF:** PE

**Município:** Olinda

**Quadrimestre a que se refere o relatório:** 2º quadrimestre – Maio a Agosto de 2019.

### **SECRETARIA DE SAÚDE**

**Razão Social da Secretaria de Saúde:** Fundo Municipal de Saúde de Olinda

**CNPJ:** 09.131.029/0001-87

**Endereço da Secretaria de Saúde:** Rua do Sol, nº 311, Carmo. Olinda – PE.

**CEP:** 53120-010

**Telefone/Fax:** (81) 3305-1104

**E-mail:** gabinetesaudeolinda@gmail.com

**Site da Prefeitura de Olinda:** www.olinda.pe.gov.br

### **SECRETÁRIA DE SAÚDE**

**Nome:** Ana Maria Albuquerque

**Data de Posse:** 03 de Junho de 2019

### **PLANO MUNICIPAL DE SAÚDE**

**A Secretaria de Saúde tem Plano de Saúde:** ( X ) Sim ( ) Não

**Período a que se refere o Plano de Saúde:** 2018-2021

**Status:** ( X ) Aprovado ( ) Em Análise

**Aprovação no Conselho de Saúde:** Resolução nº 67/2017 do Conselho Municipal de Saúde de Olinda de 09 de Novembro de 2017.

**1. MONTANTE E FONTE DE RECURSO APLICADO NO PERÍODO.****1.1 - Relatório Resumido da Execução Orçamentária do 2º quadrimestre. Olinda, Maio a Agosto de 2019.**

RECEITAS PARA APURAÇÃO DA APLICAÇÃO EM AÇÕES E SERVIÇOS PÚBLICOS DE SAÚDE	PREVISÃO INICIAL	PREVISÃO ATUALIZADA (a)	RECEITAS REALIZADAS	
			Até o Bimestre (b)	% (b / a) x 100
RECEITA DE IMPOSTOS LÍQUIDA (I)	134.366.205,00	134.366.205,00	92.089.969,27	68,54
Imposto Predial e Territorial Urbano - IPTU	40.831.205,00	40.831.205,00	23.782.274,71	58,25
Imposto sobre Transmissão de Bens Intervivos - ITBI	4.980.000,00	4.980.000,00	4.128.064,51	82,89
Imposto sobre Serviços de Qualquer Natureza - ISS	68.649.000,00	68.649.000,00	50.565.386,15	73,66
Imposto de Renda Retido na Fonte - IRRF	19.906.000,00	19.906.000,00	13.614.243,90	68,39
Imposto Territorial Rural - ITR	0	0	0	0
Multas, Juros de Mora e Outros Encargos dos Impostos	0	0	0	0
Dívida Ativa dos Impostos	0	0	0	0
Multas, Juros de Mora e Outros Encargos da Dívida Ativa	0	0	0	0
RECEITAS DE TRANSFERÊNCIAS CONSTITUCIONAIS E LEGAIS (II)	268.688.000,00	268.688.000,00	186.324.089,60	69,35
Cota-Parte FPM	94.995.000,00	94.995.000,00	64.583.406,40	67,99
Cota-Parte ITR	4.000,00	4.000,00	573	14,32
Cota-Parte IPVA	31.500.000,00	31.500.000,00	31.519.603,92	100,06
Cota-Parte ICMS	141.400.000,00	141.400.000,00	89.777.388,77	63,49
Cota-Parte IPI-Exportação	500.000,00	500.000,00	443.117,51	88,62
Compensações Financeiras Provenientes de Impostos e Transferências Constitucionais	289.000,00	289.000,00	0	0
Desoneração ICMS (LC 87/96)	289.000,00	289.000,00	0	0
Outras				
TOTAL DAS RECEITAS PARA APURAÇÃO DA APLICAÇÃO EM AÇÕES E SERVIÇOS PÚBLICOS DE SAÚDE (III) = I + II	403.054.205,00	403.054.205,00	278.414.058,87	69,08
RECEITAS ADICIONAIS PARA FINANCIAMENTO DA SAÚDE	PREVISÃO INICIAL	PREVISÃO ATUALIZADA (c)	RECEITAS REALIZADAS	
			Até o Bimestre (d)	% (d / c) x 100
TRANSFERÊNCIA DE RECURSOS DO SISTEMA ÚNICO DE SAÚDE-SUS	86.727.275,00	86.727.275,00	53.961.020,91	62,22
Provenientes da União	83.895.775,00	83.895.775,00	53.614.991,89	63,91
Provenientes dos Estados	2.345.500,00	2.345.500,00	43.141,89	1,84
Provenientes de Outros Municípios	0	0	0	0
Outras Receitas do SUS	486.000,00	486.000,00	302.887,13	62,32
TRANSFERÊNCIAS VOLUNTÁRIAS				
RECEITA DE OPERAÇÕES DE CRÉDITO VINCULADAS À SAÚDE	0	0	0	0
OUTRAS RECEITAS PARA FINANCIAMENTO DA SAÚDE	0	0	0	0
TOTAL RECEITAS ADICIONAIS PARA FINANCIAMENTO DA SAÚDE	86.727.275,00	86.727.275,00	53.961.020,91	62,22

Fonte: SIOPS



DESPESAS COM SAÚDE (Por Grupo de Natureza de Despesa)	DOTAÇÃO INICIAL	DOTAÇÃO ATUALIZADA (e)	DESPESAS EMPENHADAS		DESPESAS LIQUIDADAS	
			Até o Bimestre (f)	% (f / e) x 100	Até o Bimestre (g)	% (g / e) x 100
<b>DESPESAS CORRENTES</b>	136.062.200,00	148.085.778,76	132.693.271,35	89,61	92.232.332,76	62,28
Pessoal e Encargos Sociais	67.188.000,00	56.737.694,00	56.290.233,77	99,21	39.669.270,64	69,92
Juros e Encargos da Dívida	0	0	0	0	0	0
Outras Despesas Correntes	68.874.200,00	91.348.084,76	76.403.037,58	83,64	52.563.062,12	57,54
<b>DESPESAS DE CAPITAL</b>	9.259.725,00	4.837.549,03	2.105.798,69	43,53	653.726,10	13,51
Investimentos	9.259.725,00	4.837.549,03	2.105.798,69	43,53	653.726,10	13,51
Inversões Financeiras	0	0	0	0	0	0
Amortização da Dívida	0	0	0	0	0	0
<b>TOTAL DAS DESPESAS COM SAÚDE (IV)</b>	<b>145.321.925,00</b>	<b>152.923.327,79</b>	<b>134.799.070,04</b>	<b>88,15</b>	<b>92.886.058,86</b>	<b>60,74</b>
DESPESAS COM SAÚDE NÃO COMPUTADAS PARA FINS DE APURAÇÃO DO PERCENTUAL MÍNIMO	DOTAÇÃO INICIAL	DOTAÇÃO ATUALIZADA	DESPESAS EMPENHADAS		DESPESAS LIQUIDADAS	
			Até o Bimestre (h)	% (h / IVf) x 100	Até o Bimestre (i)	% (i/IVg) x 100
DESPESAS COM INATIVOS E PENSIONISTAS	N/A	0	0	0	0	0
DESPESA COM ASSISTÊNCIA À SAÚDE QUE NÃO ATENDE AO PRINCÍPIO DE ACESSO UNIVERSAL	N/A	0	0	0	0	0
DESPESAS CUSTEADAS COM OUTROS RECURSOS	N/A	94.192.998,21	77.243.415,47	57,3	52.852.987,52	56,9
Recursos de Transferências Sistema Único de Saúde - SUS	N/A	91.317.723,21	76.562.541,68	56,8	52.662.577,68	56,7
Recursos de Operações de Crédito	N/A	0	0	0	0	0
Outros Recursos	N/A	2.875.275,00	680.873,79	0,51	190.409,84	0,2
OUTRAS AÇÕES E SERVIÇOS NÃO COMPUTADOS	N/A	0	0	0	0	0
RESTOS A PAGAR NÃO PROCESSADOS INSCRITOS INDEVIDAMENTE NO EXERCÍCIO SEM DISPONIBILIDADE FINANCEIRA <sup>1</sup>	N/A	N/A	N/A	N/A	N/A	N/A
DESPESAS CUSTEADAS COM DISPONIBILIDADE DE CAIXA VINCULADA AOS RESTOS A PAGAR CANCELADOS <sup>2</sup>	N/A	N/A	0	0	0	0
DESPESAS CUSTEADAS COM RECURSOS VINCULADOS À PARCELA DO PERCENTUAL MÍNIMO QUE NÃO FOI APLICADA EM AÇÕES E SERVIÇOS DE SAÚDE EM EXERCÍCIOS ANTERIORES <sup>3</sup>	N/A	N/A	0	0	0	0
<b>TOTAL DAS DESPESAS COM SAÚDE NÃO COMPUTADAS (V)</b>		<b>N/A</b>	<b>77.243.415,47</b>	<b>57,3</b>	<b>52.852.987,52</b>	<b>56,9</b>
<b>TOTAL DAS DESPESAS COM AÇÕES E SERVIÇOS PÚBLICOS DE SAÚDE (VI) = (IV - V)</b>	<b>N/A</b>	<b>N/A</b>	<b>57.555.654,57</b>	<b>42,7</b>	<b>40.033.071,34</b>	<b>43,1</b>

PERCENTUAL DE APLICAÇÃO EM AÇÕES E SERVIÇOS PÚBLICOS DE SAÚDE SOBRE A RECEITA DE IMPOSTOS LÍQUIDA E TRANSFERÊNCIAS CONSTITUCIONAIS E LEGAIS (VII%) = (VII / IIIb x 100) - LIMITE CONSTITUCIONAL 15% <sup>4</sup> e 5	1º Quadrimestre	2º Quadrimestre
		9,25%
VALOR REFERENTE À DIFERENÇA ENTRE O VALOR EXECUTADO E O LIMITE MÍNIMO CONSTITUCIONAL [(VII - (15*IIIb)/100)] <sup>6</sup>	-23.378.583,86	-1.729.037,49

Fonte: SIOPS

## 1.2 Relatório das despesas com saúde por bloco subfunção do 2º quadrimestre. Olinda, Maio a Agosto de 2019.

DESPESAS COM SAÚDE (Por Subfunção)	DOTAÇÃO INICIAL	DOTAÇÃO ATUALIZADA	DESPESAS EMPENHADAS		DESPESAS LIQUIDADAS	
			Até o Bimestre (l)	% (l/total l) x 100	Até o Bimestre (m)	%(m/total m) x 100
Atenção Básica	23.409.000,00	21.546.794,00	19.785.371,60	14,68	13.272.568,91	14,29
Assistência Hospitalar e Ambulatorial	51.039.800,00	53.146.592,90	45.878.496,59	34,03	33.487.193,25	36,05
Suporte Profilático e Terapêutico	9.227.725,00	14.532.328,89	6.898.440,77	5,12	2.632.781,37	2,83
Vigilância Sanitária	254.500,00	204.090,00	150.599,08	0,11	72.146,06	0,08
Vigilância Epidemiológica	4.400.900,00	4.451.310,00	3.829.930,59	2,84	2.448.443,53	2,64
Alimentação e Nutrição	0	0	0	0	0	0
Outras Subfunções	56.990.000,00	59.042.212,00	58.256.231,41	43,22	40.972.925,74	44,11
Total	145.321.925,00	152.923.327,79	134.799.070,04	100	92.886.058,86	100

Fonte: SIOPS

### Análises e Considerações:

Nesse segundo quadrimestre de 2019 foi arrecadado 62,28% da receita prevista, de acordo com a previsão atualizada, o que correspondeu a R\$ 92.232.332,76. Com relação às transferências previstas, o Estado de Pernambuco realizou 1,84%, no 2º quadrimestre de 2019, das receitas previstas para o ano, enquanto que a União transferiu 63,91% do previsto.

No que se refere às despesas, foi liquidado, até o momento, 62,28% da dotação da despesa com ações e serviços públicos de saúde. O percentual mínimo a ser aplicado em saúde ainda não foi atingido, correspondendo a 14,37% de investimentos no setor saúde. Entretanto, com o desenvolvimento e execução de projetos em andamento, o município deverá se aproximar do atingimento do percentual desejado ao longo dos demais meses.

Diante dos dados expostos, o RREO encontra-se em processo de ajuste para atingir o percentual determinado pela Lei Complementar nº 101/2000 e a Lei Complementar nº 141/2012, onde novos investimentos serão adotados para superação do atual percentual.

**1.3 Indicadores Financeiros**

Indicador		2º Quadrimestre
1.1	Participação da receita de impostos na receita total do Município	19,35 %
1.2	Participação das transferências intergovernamentais na receita total do Município	65,89 %
1.3	Participação % das Transferências para a Saúde (SUS) no total de recursos transferidos para o Município	17,21 %
1.4	Participação % das Transferências da União para a Saúde no total de recursos transferidos para a saúde no Município	97,16 %
1.5	Participação % das Transferências da União para a Saúde (SUS) no total de Transferências da União para o Município	40,79 %
1.6	Participação % da Receita de Impostos e Transferências Constitucionais e Legais na Receita Total do Município	58,49 %
2.1	Despesa total com Saúde, em R\$/hab, sob a responsabilidade do Município, por habitante	R\$ 237,70
2.2	Participação da despesa com pessoal na despesa total com Saúde	42,71 %
2.3	Participação da despesa com medicamentos na despesa total com Saúde	3,53 %
2.4	Participação da desp. com serviços de terceiros - pessoa jurídica na despesa total com Saúde	32,47 %
2.5	Participação da despesa com investimentos na despesa total com Saúde	0,70 %
2.6	Despesas com Instituições Privadas Sem Fins Lucrativos	0,00 %
3.1	Participação das transferências para a Saúde em relação à despesa total do Município com saúde	58,24 %
3.2	Participação da receita própria aplicada em Saúde conforme a LC141/2012	14,37 %

**Análises e Considerações:**

Os indicadores financeiros expressam a realização das metas e prioridades consignadas na Programação Anual de Saúde - PAS, no Plano Plurianual - PPA e Lei Orçamentária Anual - LOA, conforme a execução orçamentária em 2019, e de acordo com as Leis: nº 4.320/64, LC nº 101/2000 e LC nº 141/2012.

## 2. AUDITORIAS REALIZADAS OU EM FASE DE EXECUÇÃO NO PERÍODO

### AUDITORIA: Secretaria de Saúde de Olinda

**Demandante:** Ministério Público do Estado de Pernambuco

**Órgão Responsável pela auditoria:** Componente Municipal de Auditoria /SSO

**SISAUD/SUS:** Não

**Nº da auditoria:** 16

**Finalidade da auditoria:** Verificar a procedência de irregularidades na análise de água referente ao programa VIGIAGUA do Ministério da Saúde.

**Status da auditoria:** Em andamento

**Unidade(s) Auditada(s):** Vigilância Ambiental / Secretaria de Saúde de Olinda.

#### RECOMENDACÕES

Não há recomendações, haja vista que essa auditoria ainda está em andamento.

#### ENCAMINHAMENTOS

Não há encaminhamentos, haja vista que essa auditoria ainda está em andamento.

### AUDITORIA: Secretaria de Saúde de Olinda

**Demandante:** Ministério Público do Estado de Pernambuco

**Órgão Responsável pela auditoria:** Componente Municipal de Auditoria /SSO

**SISAUD/SUS:** Não

**Nº da auditoria:** 17

**Finalidade da auditoria:** Verificar a procedência da falta de material de trabalho para execução do controle do mosquito *Aedes aegypti* e da desratização.

**Status da auditoria:** Em Andamento

**Unidade(s) Auditada(s):** Vigilância Ambiental / Secretaria de Saúde de Olinda

#### RECOMENDACÕES

Não há recomendações, haja vista que essa auditoria ainda está em andamento.

#### ENCAMINHAMENTOS

Não há encaminhamentos, haja vista que essa auditoria ainda está em andamento.

**AUDITORIA: Secretaria de Saúde de Olinda**

**Demandante:** Ministério Público do Estado de Pernambuco

**Órgão Responsável pela auditoria:** Componente Municipal de Auditoria /SSO

**SISAUD/SUS:** Não

**Nº da auditoria:** 18

**Finalidade da auditoria:** Verificar a procedência de irregularidade referente ao gozo de férias de servidor, no exercício de 2018, lotado na Vigilância Ambiental.

**Status da auditoria:** Encerrada

**Unidade(s) Auditada(s):** Vigilância Ambiental / Secretaria de Saúde de Olinda

**RECOMENDAÇÕES**

Procedência administrativa regular. Que continuem os procedimentos administrativos, de concessão de gozo de férias, em conformidade com a Lei Complementar 01/90 do município de Olinda.

**ENCAMINHAMENTOS**

Secretaria de Saúde de Olinda.

**AUDITORIA: Secretaria de Saúde de Olinda**

**Demandante:** Ministério Público do Estado de Pernambuco

**Órgão Responsável pela auditoria:** Componente Municipal de Auditoria /SSO

**SISAUD/SUS:** Não

**Nº da auditoria:** 19

**Finalidade da auditoria:** Verificar a procedência de indícios de assédio moral, na Vigilância Ambiental, no exercício de 2018.

**Status da auditoria:** Em andamento

**Unidade(s) Auditada(s):** Vigilância Ambiental / Secretaria de Saúde de Olinda

**RECOMENDAÇÕES**

Não há recomendações, haja vista que essa auditoria ainda está em andamento.

**ENCAMINHAMENTOS**

Não há encaminhamentos, haja vista que essa auditoria ainda está em andamento.

### 3. OFERTA E PRODUÇÃO DE SERVIÇOS PÚBLICOS NA REDE ASSISTENCIAL PRÓPRIA, CONTRATADA E CONVENIADA.

#### 3.1. Relatório de estabelecimento da Rede Própria e da Rede Conveniada (prestadores).

Conforme *Tabela 1*, observa-se que a rede de saúde do município é prioritariamente própria. Do total de 76 estabelecimentos que compõem a rede municipal, 67 são serviços da administração direta.

**Tabela 1** – Tipos de estabelecimentos de saúde de Olinda. Período de maio a julho de 2019.

TIPO DE ESTABELECIMENTO	QUANTIDADE
<b>REDE PRÓPRIA</b>	<b>67</b>
UNIDADE BASICA	40
POLICLINICA	9
PRONTO ATENDIMENTO	1
LABORATORIO MUNICIPAL DE SAUDE PUBLICA	1
CAPS-AD_DR. ANTONIO CARLOS ESCOBAR.	1
CAPS-INFANTO JUVENIL (ESPAÇO VALERINHO)	1
CENTRO DE ATENCAO PSICOSSOCIAL	1
POLO ACADEMIA DA SAUDE	3
CENTRAL DE REGULACAO DO ACESSO	1
UNIDADES MÓVEIS- SAMU	5
MOTOLANCIA 01 – OLINDA	1
SECRETARIA DE SAÚDE	1
UNIDADE DE VIGILÂNCIA EM SAÚDE	2
<b>REDE CONVENIADA (PRESTADORES):</b>	<b>09</b>
HOSPITAL TRICENTENÁRIO	1
CLINOPE	1
COMUNIDADE TERAPEUTICA DE OLINDA	1
SEOPE 2	1
DIMAGEM	1
ELO	1
HEMOLAB	1
IMEPE	1
SALOMÃO COUTO	1
<b>TOTAL</b>	<b>76</b>

Fonte: CNES- Dados parciais

### 3.2 Relatórios de produção do Sistema de Informação Ambulatorial - SIA e Sistema de Informação Hospitalar - SIH.

#### I - Produção Ambulatorial – Período de maio a julho de 2019

No período de maio a julho de 2019 houve a produção de **816.888** procedimentos na assistência ambulatorial na rede de saúde de Olinda (Ver Gráfico 1 e Tabela 2).

**Gráfico 1** - Produção ambulatorial por Grupo de Procedimentos realizados em Olinda. No período de maio a julho de 2019.

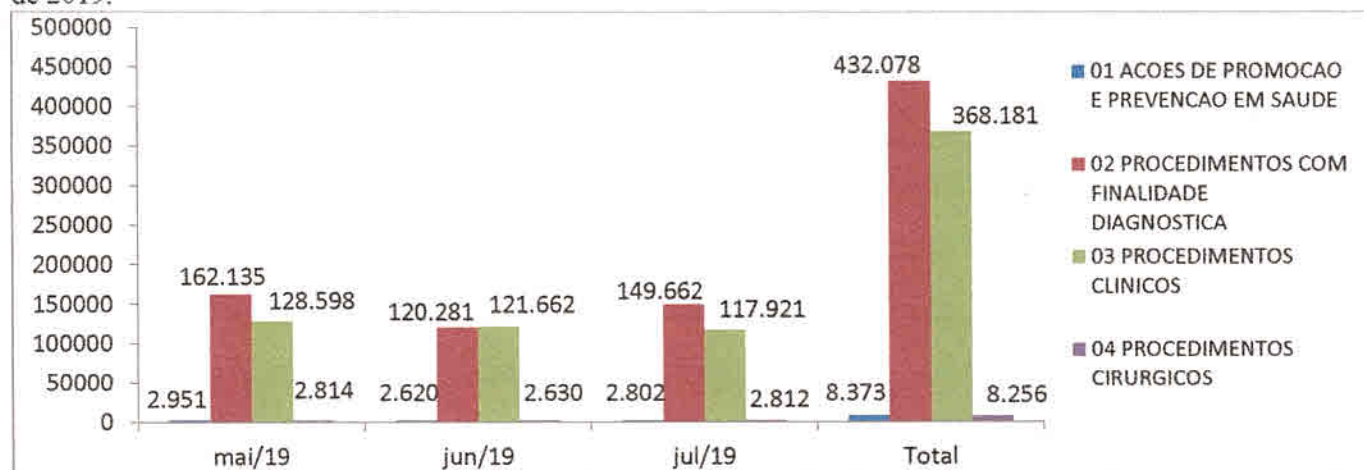

Fonte: SIA / Datasus

**Tabela 2** - Produção ambulatorial por subgrupo de procedimentos realizados em Olinda. Período de maio a julho de 2019.

SubGrupo procedimentos	mai/19	jun/19	jul/19	Total
0101 ACOES COLETIVAS/INDIVIDUAIS EM SAÚDE	2.168	1.918	1.830	5.916
0102 VIGILANCIA EM SAÚDE	783	702	972	2.457
0201 COLETA DE MATERIAL	2.203	1.524	2.490	6.217
0202 DIAGNOSTICO EM LABORATORIO CLINICO	128.074	91.854	116.640	336.568
0203 DIAGNOSTICO POR ANATOMIA PATOLOGICA E CITOPATOLOGIA	2.360	1.494	1.761	5.615
0204 DIAGNOSTICO POR RADIOLOGIA	7.149	6.434	6.375	19.958
0205 DIAGNOSTICO POR ULTRA-SONOGRAFIA	4.975	2.985	3.829	11.789
0211 METODOS DIAGNOSTICOS EM ESPECIALIDADES	14.722	11.492	14.360	40.574
0214 DIAGNOSTICO POR TESTE RAPIDO	2.652	4.498	4.207	11.357
0301 CONSULTAS / ATENDIMENTOS / ACOMPANHAMENTOS	118.678	112.288	109.952	340.918
0302 FISIOTERAPIA	2.475	2.337	1.023	5.835
0303 TRATAMENTOS CLINICOS (OUTRAS ESPECIALIDADES)	3.462	3.273	3.313	10.048
0305 TRATAMENTO EM NEFROLOGIA	2.023	1.916	2.105	6.044
0307 TRATAMENTOS ODONTOLÓGICOS	1.960	1.848	1.528	5.336
0401 PEQUENAS CIRURGIAS E CIRURGIAS DE PELE, TECIDO SUBCUTANEO E MUCOSA	1.315	1.247	1.276	3.838
0404 CIRURGIA DAS VIAS AEREAS SUPERIORES, DA FACE, DA CABECA E DO PESCOCO	137	114	77	328
0405 CIRURGIA DO APARELHO DA VISAO	481	598	720	1.799
0406 CIRURGIA DO APARELHO CIRCULATORIO	3	3	10	16
0408 CIRURGIA DO SISTEMA OSTEOMUSCULAR	50	31	20	101
0409 CIRURGIA DO APARELHO GENITURINARIO	1	0	0	1
0414 BUCOMAXILOFACIAL	809	622	690	2.121
0417 ANESTESIOLOGIA	2	0	0	2
0418 CIRURGIA EM NEFROLOGIA	16	15	19	50
<b>TOTAL</b>	<b>296.498</b>	<b>247.193</b>	<b>273.197</b>	<b>816.888</b>

Fonte: SIA / Datasus

Na rede de saúde pública e conveniada, no que se refere aos exames e consultas, verifica-se que no período de maio a julho de 2019 foram realizados **432.078** procedimentos de apoio ao diagnóstico e **340.918** consultas. (Ver Gráfico 2)

**Gráfico 2**– Evolução do número de Exames e Consultas realizados no período de maio a julho de 2019.

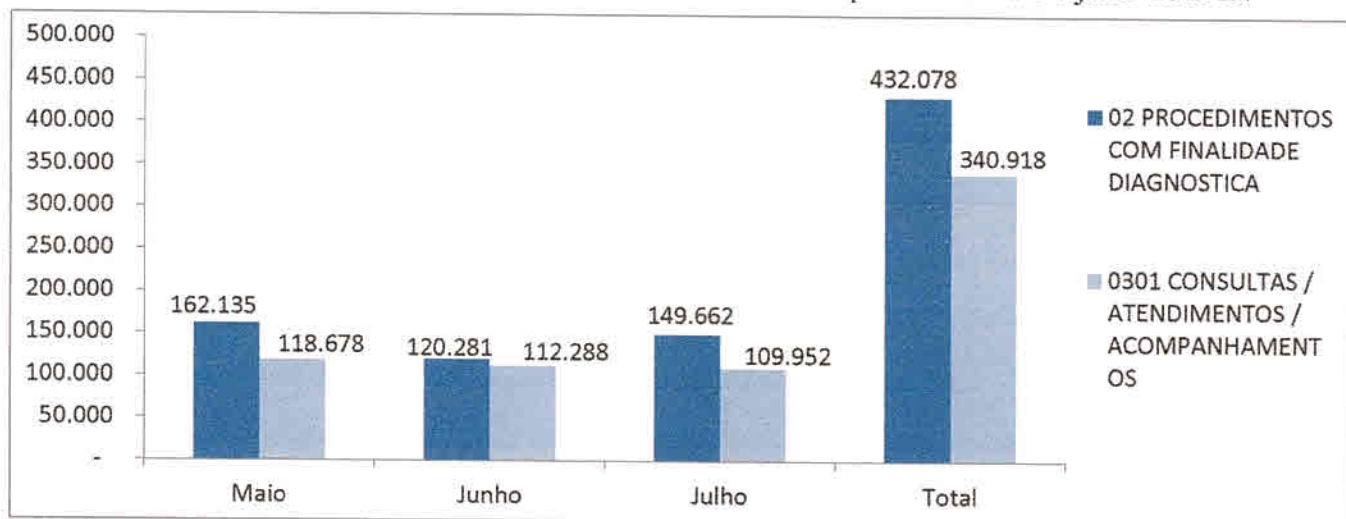

Fonte: SIA / Datasus

Destacando os atendimentos de urgência na rede municipal, verifica-se que foram realizados **47.820** atendimentos no Hospital do Tricentenário, **29.039** no SPA- Olinda e **84.246** atendimentos de Urgência na UPA-Olinda. Nos gráficos adiante estão descritas a produção no período de maio a julho.(Gráfico 3):

**Gráfico 3** – Número de Atendimentos no Hospital do Tricentenário, SPA-Olinda e Atendimentos de Urgência UPA-Olinda. no período de maio a julho de 2019.

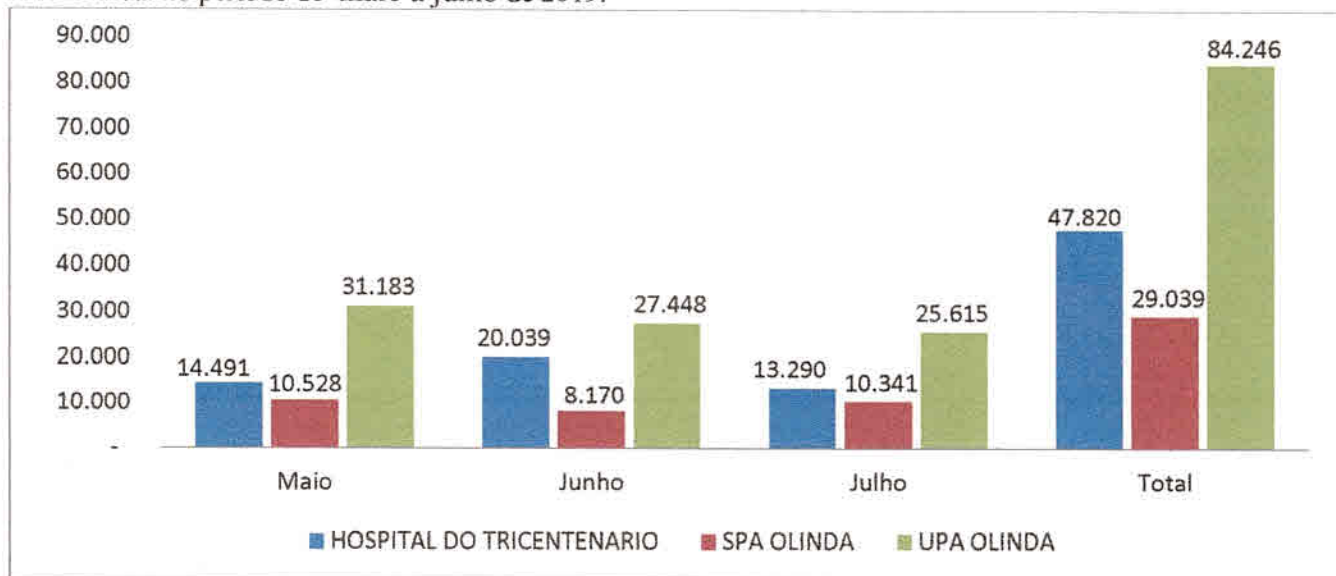

Fonte: SIA / Datasus



Quanto ao Serviço de Atendimento Pré-hospitalar Móvel as Urgências – SAMU foi realizado **1.018** atendimentos no período de maio a julho de 2019, como pode ser observado no gráfico a seguir (Gráfico 4):

**Gráfico 4** – Número de Atendimentos do SAMU – Olinda. Período de maio a julho de 2019.

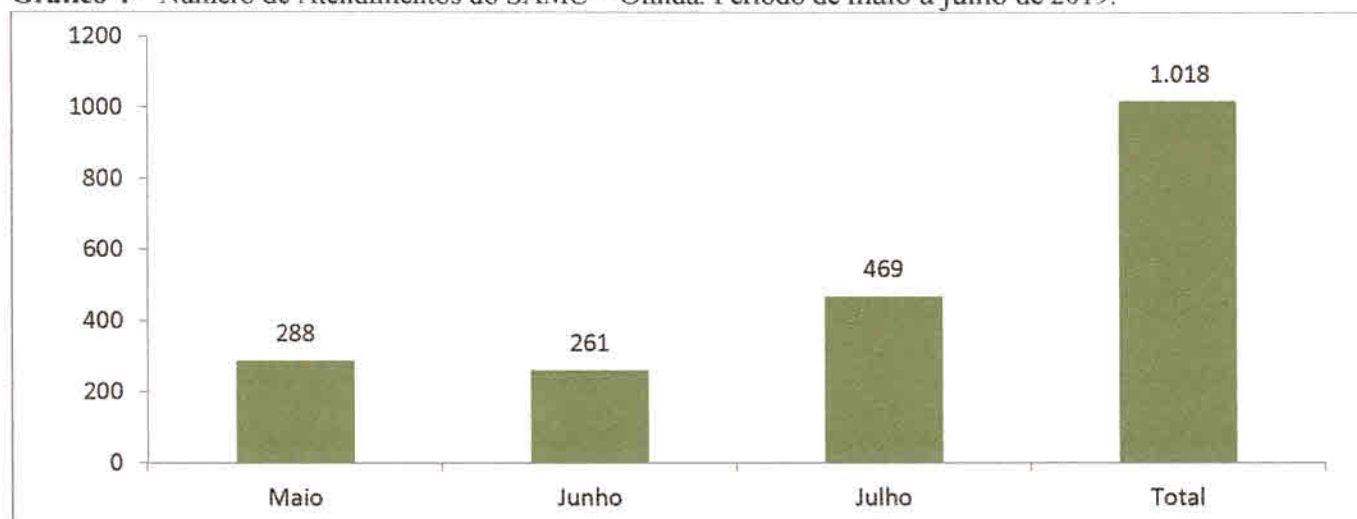

Fonte: SIA / Datasus

Os atendimentos de urgência odontológica em Olinda totalizaram **6.764** procedimentos no mesmo período (Gráfico 5).

**Gráfico 5** – Atendimentos de urgência odontológica realizados em Olinda. Período de maio a julho de 2019.

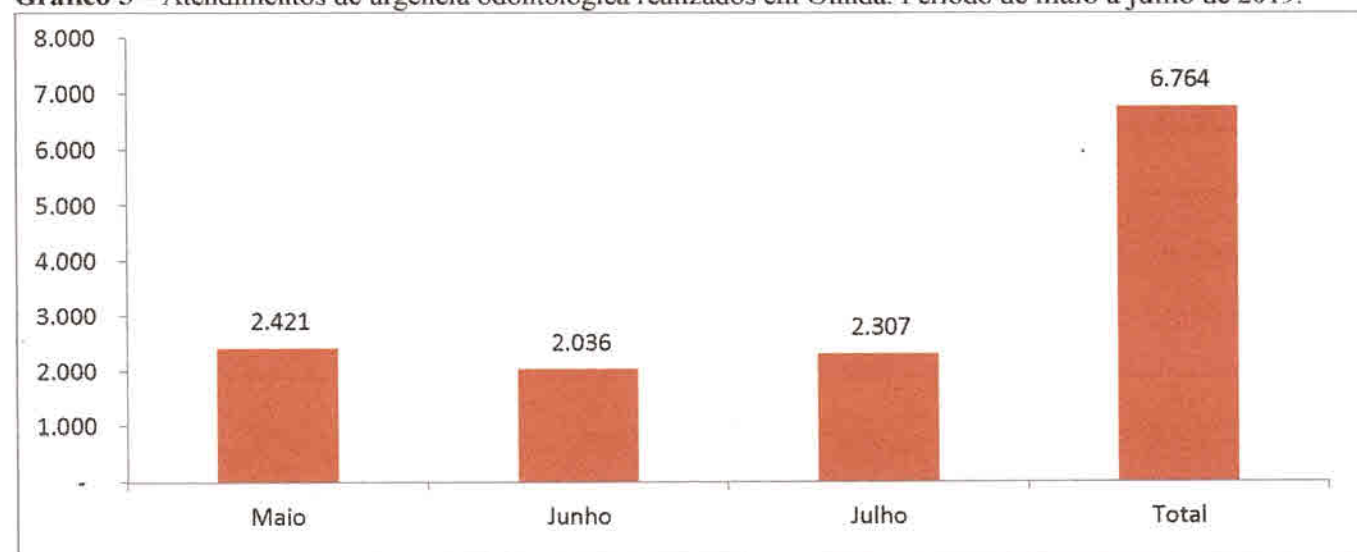

Fonte: SIA / Datasus

## II - Produção Hospitalar – De maio a julho de 2019

Os dados hospitalares por especialidade revelam que houve **2.100** internações, com predomínio dos procedimentos obstétricos (977). (Gráfico 6 e Tabela 3).

**Gráfico 6** – Internações Hospitalares por Especialidade em Olinda. Período de maio a julho de 2019.

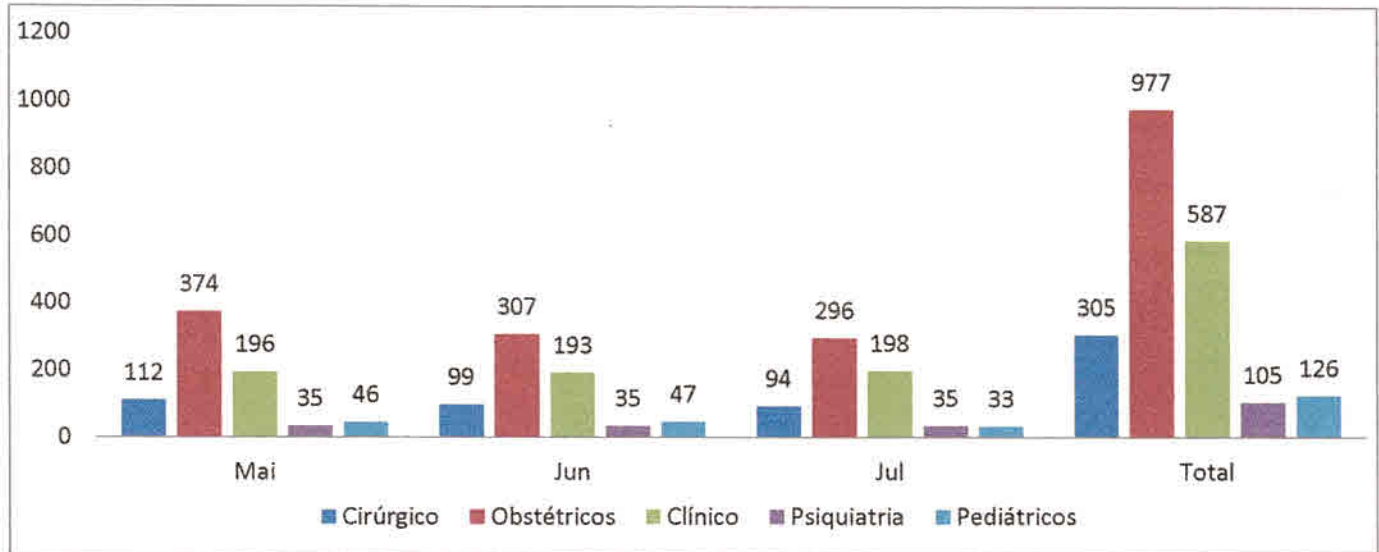

Fonte: SIA / Datasus

**Tabela 3** - Internações Hospitalares por Especialidade em Olinda. Período de maio a julho de 2019.

Leito\Especialidade	Mai	Jun	Jul	Total
01-Cirúrgico	112	99	94	305
02-Obstétricos	374	307	296	977
03-Clínico	196	193	198	587
05-Psiquiatria	35	35	35	105
07-Pediátricos	46	47	33	126
<b>Total</b>	<b>763</b>	<b>681</b>	<b>656</b>	<b>2.100</b>

Fonte: SIA / Datasus

Em relação aos valores pagos pelas internações em Olinda, foram gastos **R\$2.223.966,61** do Fundo Municipal de Saúde (Gráfico 7):

**Gráfico 7** – Valores pagos em internações hospitalares (em reais), no município de Olinda. Período de maio a julho de 2019.

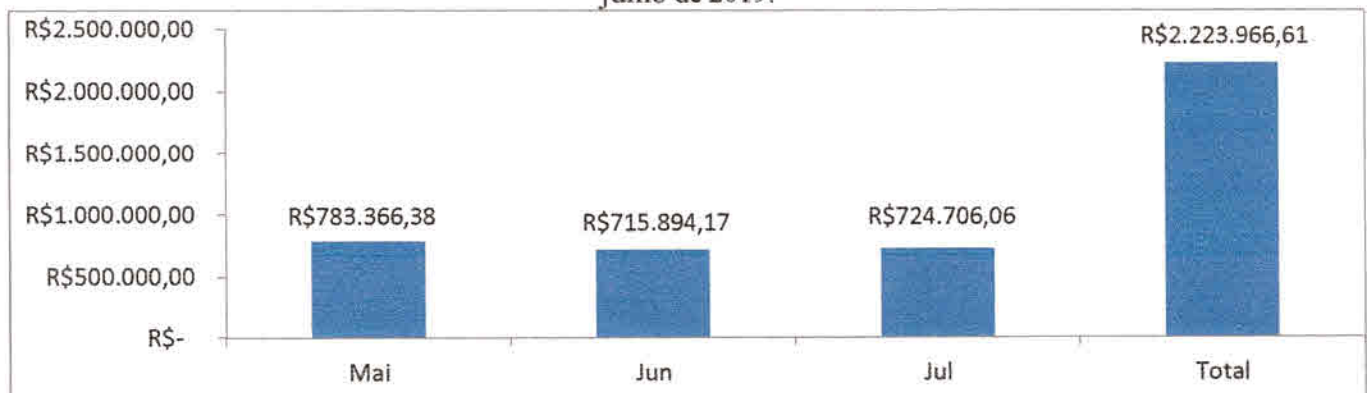

As internações em Unidade de Terapia Intensiva na rede de saúde em Olinda totalizaram 146 no período de maio a julho de 2019, conforme o gráfico adiante (Gráfico 8):

**Gráfico 8** – Número de Internações em UTI, realizadas em Olinda. Período de maio a julho de 2019.

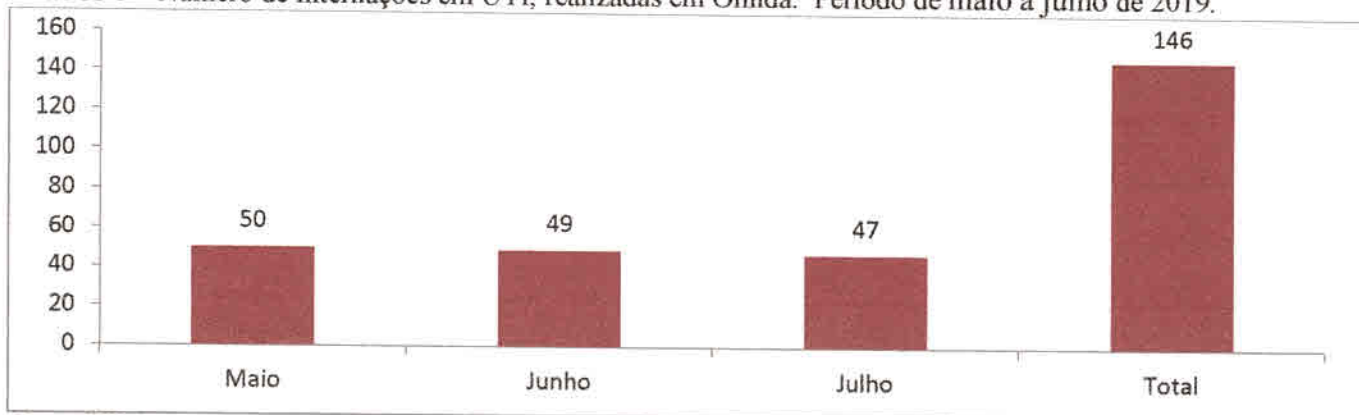

Fonte: SIH / Datasus

No período de maio a julho de 2019 foram pago o valor de **R\$ 886.589,44** em diárias de UTI no município, por meio de repasse financeiro Estadual (SES-PE).

**Gráfico 9** – Valores pagos em diárias realizadas de UTI (em reais). Período de maio a julho de 2019.

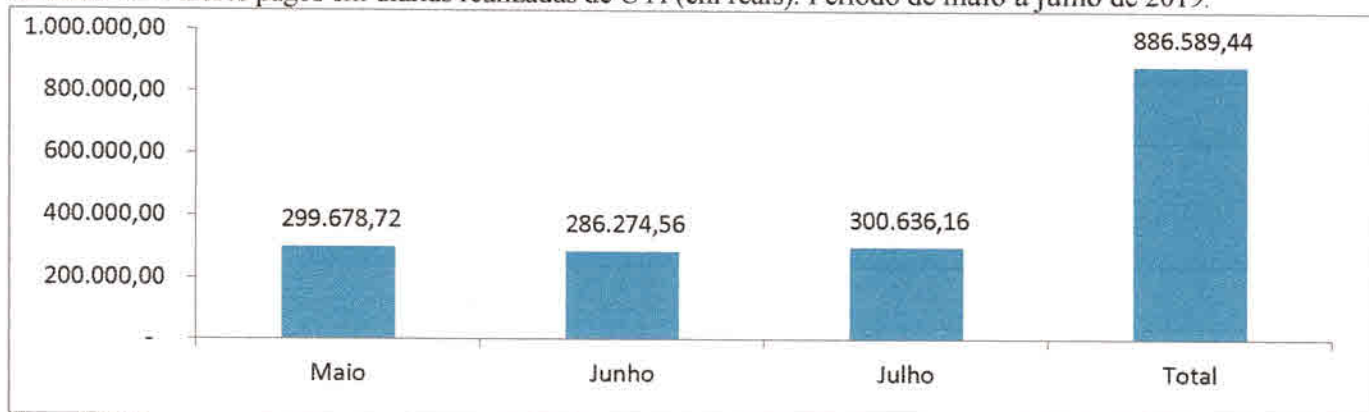

Fonte: SIH / Datasus

## 4. INDICADORES DE SAÚDE

O município de Olinda pactuou metas para 22 indicadores junto ao Ministério da Saúde na Pactuação Interfederativa Nacional em 2019.(Quadro 1)

Vale destacar, que vários desses indicadores são calculados com dados parciais, pois os sistemas de informação bem como os controles das informações não se encontram finalizadas.

**Quadro 1 - Indicadores pactuados, metas e resultados alcançados. Pacto pela Saúde - Olinda, 2019.**

### Pactuação Interfederativa 2017 a 2021

#### Relação de Indicadores

Nº	Tipo	INDICADOR	Responsável	Unid	META 2019	Resultados (Janeiro a Agosto)	Análises e Considerações
1	U	TAXA DE MORTALIDADE PREMATURA (de 30 a 69 anos) PELO CONJUNTO DAS 4 PRINCIPAIS DCNT (DOENÇAS DO APARELHO CIRCULATÓRIO, CÂNCER, DIABETES E DOENÇAS RESPIRATÓRIAS CRÔNICAS)	Rede de Atenção às Doenças Crônicas	/100.000	369,8	201,42	
2	E	PROPORÇÃO DE ÓBITOS DE MULHERES EM IDADE FÉRTIL (MIF) INVESTIGADOS	Departamento de Epidemiologia	%	85	84,4	
3	U	PROPORÇÃO DE REGISTRO DE ÓBITOS COM CAUSA BÁSICA DEFINIDA	Departamento de Epidemiologia	%	99	99,4	
4	U	PROPORÇÃO DE VACINAS SELECIONADAS DO CNV PARA CRIANÇAS < 2 ANOS - PENTAVALENTE (3ª DOSE), PNEUMOCÓCICA 10-VALENTE (2ª), POLIOMIELITE (3ª) E TRÍPLICE VIRAL (1ª) - COM COBERTURA VACINAL PRECONIZADA	Coord. PNI e Coord. Saúde da Criança	%	95	Pentavalente: 68,03 Pneumocócica: 71,68% Poliomielite: 66,10% Triplíce Viral: 74,01	
5	U	PROPORÇÃO DE CASOS DE DOENÇAS DE NOTIFICAÇÃO COMPULSÓRIA IMEDIATA (DNCI) ENCERRADAS EM ATÉ 60 DIAS APÓS NOTIFICAÇÃO	Departamento de Epidemiologia	%	85	90	
6	U	PROPORÇÃO DE CURA DOS CASOS NOVOS DE HANSENÍASE DIAGNOSTICADOS NOS ANOS DAS COORTES	Coord. Hanseníase/Tuberculose	%	80	72,8	
8	U	NÚMERO DE CASOS NOVOS DE SÍFILIS CONGÊNITA EM MENORES DE UM ANO DE IDADE	Coord. de DST/AIDS	Nº Absoluto	90	28	
9	U	NÚMERO DE CASOS NOVOS DE AIDS EM MENORES DE 5 ANOS	Coord. DST/AIDS Coord. Saúde da Mulher e Coord. Saúde da Criança.	Nº Absoluto	1	0	
10	U	PROPORÇÃO DE ANÁLISES REALIZADAS EM AMOSTRAS DE ÁGUA PARA CONSUMO HUMANO QUANTO AOS PARÂMETROS COLIFORMES TOTAIS, CLORO RESIDUAL LIVRE E TURBIDIDADE	Vigilância Ambiental	%	100	360	

11	U	RAZÃO DE EXAMES CITOPATOLÓGICOS DO COLO DO ÚTERO EM MULHERES DE 25 A 64 ANOS NA POPULAÇÃO RESIDENTE DE DETERMINADO LOCAL E A POPULAÇÃO DA MESMA FAIXA ETÁRIA	Coord. de Saúde da Mulher	RAZÃO	0,68	0,29	Parcial de janeiro a julho
12	U	RAZÃO DE EXAMES DE MAMOGRAFIA DE RASTREAMENTO REALIZADOS EM MULHERES DE 50 A 69 ANOS NA POPULAÇÃO RESIDENTE DE DETERMINADO LOCAL E POPULAÇÃO DA MESMA FAIXA ETÁRIA.	Coord. de Saúde da Mulher	RAZÃO	0,6	0,22	Parcial de janeiro a julho
13	U	PROPORÇÃO DE PARTO NORMAL NO SUS E NA SAÚDE SUPLEMENTAR	Coord. de Saúde da Mulher	%	52	57,9	
14	U	PROPORÇÃO DE GRAVIDEZ NA ADOLESCÊNCIA ENTRE AS FAIXAS ETÁRIAS 10 A 19 ANOS	Rede Materno Infantil	%	17	16,8	
15	U	TAXA DE MORTALIDADE INFANTIL.	Coord. de Saúde da Criança	/1000	10,5	10,6	
16	U	NÚMERO DE ÓBITOS MATERNOS EM DETERMINADO PERÍODO E LOCAL DE RESIDÊNCIA	Coord. de Saúde da Mulher	Nº Absoluto	3	0	
17	U	COBERTURA POPULACIONAL ESTIMADA PELAS EQUIPES DE ATENÇÃO BÁSICA.	Diretoria de Atenção Básica	%	51	47,55	
18	U	COBERTURA DE ACOMPANHAMENTO DAS CONDICIONALIDADES DE SAÚDE DO PROGRAMA BOLSA FAMÍLIA	Rede Materno Infantil	%	65	57,65	
19	U	COBERTURA POPULACIONAL ESTIMADA DE SAÚDE BUCAL NA ATENÇÃO BÁSICA	Coord. de Saúde Bucal	%	22	21,02	
20	U	PERCENTUAL DE MUNICÍPIOS QUE REALIZAM NO MÍNIMO SEIS GRUPOS DE AÇÕES DE VIGILÂNCIA SANITÁRIA, CONSIDERADAS NECESSÁRIAS A TODOS OS MUNICÍPIOS.	Departamento de Vigilância Sanitária	%	100	100	
21	E	AÇÕES DE MATRICIAMENTO REALIZADAS POR CAPS COM EQUIPES DE ATENÇÃO BÁSICA	Rede de Atenção Psicossocial	%	50	100	
22	U	NÚMERO DE CICLOS QUE ATINGIRAM MÍNIMO DE 80% DE COBERTURA DE IMÓVEIS VISITADOS PARA CONTROLE VETORIAL DA DENGUE	Departamento de Vigilância Ambiental	Nº Absoluto	4	1	
23	U	PROPORÇÃO DE PREENCHIMENTO DO CAMPO "OCUPAÇÃO" NAS NOTIFICAÇÕES DE AGRAVOS RELACIONADOS AO TRABALHO	Coord. Saúde do Trabalhador.	%	100	100	