



URGENTE

Secretaria de Saúde

Olinda, 30 de Maio de 2018.

Ofício N° 618/2018

Ilustríssimo Senhor

Cumprimentando cordialmente, vimos por meio deste, encaminhar o 1º **RELATÓRIO DETALHADO DO QUADRIMESTRAL** de 2018, da Secretaria Municipal de Saúde de Olinda.

Atenciosamente,

Emilia Gonzalez
Secretária Executiva de Gestão em Saúde
Mat.: 70.045-2

EMÍLIA GONZALEZ
Secretária Interina de Saúde

Ilmo. Sr.

JORGE SALUSTIANO DE SOUZA MOURA
PRESIDENTE DA MESA DIRETORA
Câmara Municipal de Olinda
Rua Quinze de Novembro, 93 Varadouro-Olinda/PE

Câmara Municipal de Olinda
CNPJ: 11.527.108/0001-53

Protocolo 1228/18

Data 30/05/18 às 10:20h

CÂMARA MUNICIPAL DE OLINDA

Diego Brandão
Mat.: 079-1

Secretaria de Saúde de Olinda
Rua do Sol, 311 – Carmo – Olinda – PE
Fone/Fax: 3305-1104



Prefeitura Municipal de Olinda
Secretaria de Saúde

Relatório Detalhado Quadrimestral

1º Quadrimestre

2018

LUPÉRCIO CARLOS DO NASCIMENTO

PREFEITO

MÁRCIO ANTONY DOMINGOSBOTELHO

VICE-PREFEITO

EUD JOHNSON DE LIMA CORDEIRO

SECRETÁRIA DE SAÚDE

ZELMA DE FÁTIMA CHAVES

SECRETÁRIA EXECUTIVA DE ATENÇÃO E VIGILÂNCIA EM SAÚDE

EMILIA GONZALEZ

SECRETÁRIA EXECUTIVA DE LOGÍSTICA E GESTÃO EM SAÚDE

MARISTELA BLERA

DIRETORIA DE ATENÇÃO BÁSICA

LUCIANA GALVÃO

DIRETORIA DE ATENÇÃO ESPECIALIZADA

GEÓRGIA ALBUQUERQUE

DIRETORIA DE PLANEJAMENTO EM SAÚDE

MARIURCHA DANTAS

DIRETORIA DE VIGILÂNCIA EM SAÚDE

CRISTIANE GUEDES

DIRETORIA DE REGULAÇÃO

ALÍPIO NETO

DIRETORIA ADMINISTRATIVA E FINANCEIRA

ALUÍSIO ANDRADE

DIRETORIA DE ENGENHARIA E APOIO LOGÍSTICO

SECRETARIA MUNICIPAL DE SAÚDE DE OLINDA

Assessoria de Imprensa | **Pedro Morais**
Assessoria Jurídica | **Kiara Soares**
Auditoria e Controladoria | **Carlos Rodrigues**
Ouvidoria | **Josefa Tenório**

Diretoria de Engenharia e Logística: **Fred Granja**
Diretoria de Logística | **Pedro Henrique Santos**
Departamento de Manutenção | **Rinaldo Peixoto**

Diretoria de Atenção Básica:
Coordenação Consultório de Rua | **Mário Costa**
Coordenação Programa Saúde na Escola - PSE | **Maria Clara Marques**
Apoio Institucional | **Luiz Góes e Camilla Tavares**
Gerentes de Território | **Marcela Cunha, Andrea Leal e Renata Romero**
Coordenação Saúde Bucal | **Romero Dias**
Consultório na Rua | **Mário Costa**

Gerência de Políticas Estratégicas | **Roberta Magalhães**
Coordenação Saúde da Mulher | **Cleonúcia Vasconcelos**
Coordenação Saúde da Criança | **Alessandra Fan**
Coordenação de Nutrição | **Wynny Santos**

Rede de Atenção as Urgências |
Rede de Atenção Psicossocial |
Rede de Atenção à Pessoa com Deficiência | **Carmem Cavalcanti**
Coordenação da Central de Abastecimento Farmacêutico (CAF) | **Juvanier Cruz**

Diretoria de Planejamento em Saúde:
Núcleo de Geoprocessamento | **Aline Soares**
Divisão de Convênios | **Jéssica Bezerra**
Divisão de Planejamento e Orçamento | **Marinalva Ferreira**

Diretoria de Vigilância em Saúde:
Departamento de Vigilância Epidemiológica | **Priscila Machado**
Departamento de Vigilância Sanitária | **Aline Leite**
Departamento de Vigilância Ambiental | **Henrique Silva**
Departamento do PNI | **Roberta Alcântara**
Coordenação Saúde do Trabalhador | **Admilson Ramos**
Promoção à Saúde | **Silvia Bezerra**
Coordenação Hanseníase e Tuberculose | **Deisiane Karla**
Coordenação DST/AIDS | **Fátima Vieira**

Diretoria de Regulação | **Cristiane Guedes**

Diretoria Administrativa e Financeira:
Departamento Financeiro | **Joselma Carvalho**
Departamento de Gestão de Pessoas | **Simone Félix**
Departamento de Educação Permanente | **Rozangela Chaves**

SUMÁRIO

APRESENTAÇÃO	5
DADOS DE IDENTIFICAÇÃO.....	6
1. MONTANTE E FONTE DE RECURSO APLICADO NO PERÍODO.....	7
Relatório Resumido da Execução Orçamentária do 1º quadrimestre. Olinda, Janeiro a Abril de 2018.....	7
Relatório de execução financeira por bloco de financiamento do 1º quadrimestre. Olinda, Janeiro a Abril de 2018.....	09
Indicadores Financeiros	11
2. AUDITORIAS REALIZADAS OU EM FASE DE EXECUÇÃO NO PERÍODO	12
3. OFERTA E PRODUÇÃO DE SERVIÇOS PÚBLICOS NA REDE ASSISTENCIAL PRÓPRIA, CONTRATADA E CONVENIADA.....	14
Relatório de estabelecimento da Rede Própria e da Rede Conveniada (prestadores).....	14
Relatórios de produção SIA e SIH.....	15
4. INDICADORES DE SAÚDE	20

Apresentação

Considerando o artigo nº 36 da Lei Complementar nº 141, de 13 de Janeiro de 2012, e a Resolução nº 459, de 10 de Outubro de 2012, do Conselho Nacional de Saúde, o presente documento tem por objetivo apresentar Relatório Detalhado referente ao 1º Quadrimestre de 2018 (Janeiro a Abril) da Secretaria de Saúde de Olinda.

O Relatório Detalhado Quadrimestral é um instrumento de acompanhamento da gestão da saúde, onde serão dispostos:

- Montante e fonte dos recursos aplicados no período;
- Auditorias realizadas ou em fase de execução no período, suas recomendações e deliberações;
- Oferta e produção de serviços públicos na rede assistencial própria, contratada e conveniada;
- Indicadores de Saúde.

Este Relatório encontra-se subdividido em cinco partes:

- A primeira parte apresenta a identificação do município;
- A segunda parte demonstra a prestação de contas informado ao Sistema de Orçamento Público em Saúde – SIOPS pelo Relatório Resumido da Execução Orçamentária – RREO e Indicadores Financeiros;
- A terceira parte informa as auditorias realizadas ou em fase de execução no quadrimestre de Janeiro a Abril de 2018;
- A quarta parte refere-se à produção da rede assistencial própria e conveniada de Janeiro a Abril de 2018, onde pelo processo de digitação e processamento dos dados tornou impossível apresentação do quadrimestre, sendo apresentadas as informações parciais de Janeiro a Abril do corrente ano;
- A quinta parte traz uma análise dos principais indicadores de saúde, passíveis de monitoramento quadrimestral, sendo também informações parciais, devido serem indicadores pactuados para todo o ano de 2018.

O presente documento constitui-se num importante instrumento para conhecimento e avaliação da gestão da Secretaria Municipal de Saúde de Olinda.

DADOS DE IDENTIFICAÇÃO

IDENTIFICAÇÃO

UF: PE

Município: Olinda

Quadrimestre a que se refere o relatório: 1º quadrimestre – Janeiro a Abril de 2018.

SECRETARIA DE SAÚDE

Razão Social da Secretaria de Saúde: Fundo Municipal de Saúde de Olinda

CNPJ: 09.131.029/0001-87

Endereço da Secretaria de Saúde: Rua do Sol, nº 311, Carmo. Olinda – PE.

CEP: 53120-010

Telefone/Fax: (81) 3305-1104

E-mail: gabinetesaudeolinda@gmail.com

Site da Prefeitura de Olinda: www.olinda.pe.gov.br

SECRETÁRIA DE SAÚDE

Nome: Eud Johnson de Lima Cordeiro

Data de Posse: 15 de Fevereiro de 2017

PLANO MUNICIPAL DE SAÚDE

A Secretaria de Saúde tem Plano de Saúde: (X) Sim () Não

Período a que se refere o Plano de Saúde: 2018-2021

Status: (X) Aprovado () Em Análise

Aprovação no Conselho de Saúde: Resolução nº 67/2017 do Conselho Municipal de Saúde de Olinda de 09 de Novembro de 2017.

1. MONTANTE E FONTE DE RECURSO APLICADO NO PERÍODO.**1.1- Relatório Resumido da Execução Orçamentária do 1º quadrimestre.
Olinda, Janeiro a Abril de 2018.**

RECEITAS ORÇAMENTÁRIAS	Previsão Inicial (a)	Previsão Atualizada (b)	Receitas Realizadas (c)	Saldo (d) = (c-b)
Receitas Correntes (I)	91.925.000,00	91.925.000,00	23.766.185,61	(68.158.814,39)
Receita Patrimonial	-	-	104.804,77	104.804,77
Transferências Correntes	91.925.000,00	91.925.000,00	23.661.380,84	(68.263.619,16)
Receitas de Capital (II)	182.000,00	182.000,00	-	(182.000,00)
Transferências de Capital	182.000,00	182.000,00	-	(182.000,00)
SUBTOTAL DAS RECEITAS (III) = (I + II)	92.107.000,00	92.107.000,00	23.766.185,61	(68.340.814,39)
Operações de Crédito / Refinanciamento (IV)	-	-	-	-
Operações de Crédito Internas	-	-	-	-
Mobiliária	-	-	-	-
Contratual	-	-	-	-
Operações de Crédito Externas	-	-	-	-
Mobiliária	-	-	-	-
Contratual	-	-	-	-
SUBTOTAL COM REFINANCIAMENTO (V) = (III + IV)	92.107.000,00	92.107.000,00	23.766.185,61	(68.340.814,39)
Déficit (VI)	-	-	13.358.492,97	-
TOTAL (VII) = (V + VI)	92.107.000,00	92.107.000,00	37.124.678,58	(68.340.814,39)
Saldos de Exercícios Anteriores	-	-	-	-
Recursos Arrecadados em Exercícios Anteriores	-	-	-	-
Superávit Financeiro	-	-	-	-
Reabertura de Créditos Adicionais	-	-	-	-

Unidade Gestora : Fundo Municipal de Saúde				
Grupo de Despesa	Dotação do Exercício	Empenhado No Ano	Pago No Período	Pago No Ano
DESPESAS CORRENTES	146.064.000,00	115.809.153,08	37.364.631,72	37.364.631,72
PESSOAL E ENCARGOS SOCIAIS	74.469.097,70	62.632.769,24	21.408.848,19	21.408.848,19
APLICAÇÕES DIRETAS	69.469.097,70	57.632.769,24	20.057.479,65	20.057.479,65
CONTRATAÇÃO POR TEMPO DETERMINADO	15.154.951,70	9.649.000,00	4.389.448,86	4.389.448,86
VENCIMENTOS E VANTAGENS FIXAS - PESSO	47.718.146,00	44.890.520,00	14.257.997,01	14.257.997,01
OUTRAS DESPESAS VARIÁVEIS - PESSOAL C	6.596.000,00	3.093.249,24	1.410.033,78	1.410.033,78
APLICAÇÃO DIR. DEC. OP. O., FUN. E ENT	5.000.000,00	5.000.000,00	1.351.368,54	1.351.368,54
OBRIGAÇÕES PATRONAIS	5.000.000,00	5.000.000,00	1.351.368,54	1.351.368,54
OUTRAS DESPESAS CORRENTES	71.594.902,30	53.176.383,84	15.955.783,53	15.955.783,53
APLICAÇÕES DIRETAS	71.594.902,30	53.176.383,84	15.955.783,53	15.955.783,53
DIÁRIAS - CIVIL	72.000,00	5.900,00	5.900,00	5.900,00
MATERIAL DE CONSUMO	12.391.138,00	5.960.588,81	1.668.950,46	1.668.950,46
PASSAGENS E DESPESAS COM LOCOMOÇÃO	190.000,00	1.645,52	1.645,52	1.645,52
OUTROS SERVIÇOS DE TERCEIROS - PESSOA	1.282.200,00	1.040.138,32	312.169,14	312.169,14
LOCAÇÃO DE MÃO-DE-OBRA	5.548.480,00	5.060.076,00	1.060.504,53	1.060.504,53
OUTROS SERVIÇOS DE TERCEIROS - PESSOA	47.227.022,30	37.689.472,57	10.438.765,26	10.438.765,26
AUXÍLIO-ALIMENTAÇÃO	2.219.000,00	1.770.000,00	878.448,00	878.448,00
OUTROS AUXÍLIOS FINANCEIROS A PESSOAS	140.000,00	106.189,63	47.089,63	47.089,63
DESPESAS DE EXERCÍCIOS ANTERIORES	2.525.000,00	1.542.310,99	1.542.310,99	1.542.310,99
INDENIZAÇÕES E RESTITUIÇÕES	62,00	62,00	0,00	0,00
DESPESAS DE CAPITAL	11.040.000,00	333.120,95	332.040,95	332.040,95
INVESTIMENTOS	11.040.000,00	333.120,95	332.040,95	332.040,95
APLICAÇÕES DIRETAS	11.040.000,00	333.120,95	332.040,95	332.040,95
OBRAS E INSTALAÇÕES	4.303.454,00	300.731,15	300.731,15	300.731,15
EQUIPAMENTOS E MATERIAL PERMANENTE	6.736.546,00	32.389,80	31.309,80	31.309,80
Total	157.104.000,00	116.142.274,03	37.696.672,67	37.696.672,67

Análises e Considerações:

O Ministério da Saúde, por meio do Departamento de Economia da Saúde, Investimentos e Desenvolvimento (DESID), informou que em virtude das diversas mudanças na estrutura do SIOPS – a fim de cumprir a missão de aperfeiçoá-lo e adequá-lo ao novo Plano de Contas Aplicado ao Setor Público (PCASP), aumentando a visibilidade do gasto em saúde, seguindo tendência mundial na contabilidade pública – a tempestividade na disponibilização do programa de preenchimento dos dados foi comprometida. Impossibilitando a divulgação dos relatórios didáticos.

1.2 Relatório de execução financeira por bloco de financiamento do 1º quadrimestre. Olinda, Janeiro a Abril de 2018.

Subfunção : 122 Administração Geral										
	Créditos Adicionais		Anulação/Cancel.		Empenhados		Liquidados		Cancel. Empenho	Pagos
Total	4.716.142,00		8.974.142,00		63.315.330,07		15.713.682,14		8.008.094,71	15.270.901,98
Subfunção : 301 Atenção Básica										
	Créditos Adicionais		Anulação/Cancel.		Empenhados		Liquidados		Cancel. Empenho	Pagos
Total	19.351.000,00		19.133.000,00		14.281.570,35		7.774.240,70		14.730,74	7.651.264,35
Subfunção : 302 Assistência Hospitalar e Ambulatorial										
	Créditos Adicionais		Anulação/Cancel.		Empenhados		Liquidados		Cancel. Empenho	Pagos
Total	30.308.531,70		26.311.031,70		39.708.805,98		12.583.995,26		374.852,36	12.421.895,26
Subfunção : 303 Suporte Profilático e Terapêutico										
	Créditos Adicionais		Anulação/Cancel.		Empenhados		Liquidados		Cancel. Empenho	Pagos
Total	3.760.000,00		4.832.000,00		2.686.344,84		1.126.151,46		72.730,00	776.950,00
Subfunção : 304 Vigilância Sanitária										
	Créditos Adicionais		Anulação/Cancel.		Empenhados		Liquidados		Cancel. Empenho	Pagos
Total	155.500,00		55.000,00		112.270,00		34.902,53		0,00	27.062,00
Subfunção : 305 Vigilância Epidemiológica										
	Créditos Adicionais		Anulação/Cancel.		Empenhados		Liquidados		Cancel. Empenho	Pagos
Total	4.620.000,00		3.609.000,00		3.723.090,60		1.324.506,72		14.730,00	1.268.870,00
Subfunção : 331 Proteção e Benefícios ao Trabalhador										
	Créditos Adicionais		Anulação/Cancel.		Empenhados		Liquidados		Cancel. Empenho	Pagos
Total	0,00		0,00		800.000,00		353.389,47		0,00	279,00
Total Geral	62.911.173,70		62.914.173,70		124.627.411,84		38.910.868,28		8.485.137,81	37.696.614,26

Análises e Considerações:

O Ministério da Saúde, por meio do Departamento de Economia da Saúde, Investimentos e Desenvolvimento (DESID), informou que em virtude das diversas mudanças na estrutura do SIOPS – a fim de cumprir a missão de aperfeiçoá-lo e adequá-lo ao novo Plano de Contas Aplicado ao Setor Público (PCASP), aumentando a visibilidade do gasto em saúde, seguindo tendência mundial na contabilidade pública – a tempestividade na disponibilização do programa de preenchimento dos dados foi comprometida. Impossibilitando a divulgação dos relatórios didáticos.

3.2 Indicadores Financeiros

	Indicador	1º quadrimestre
1.1	Participação da receita de impostos na receita total do Município	0
1.2	Participação das transferências intergovernamentais na receita total do Município	0
1.3	Participação % das Transferências para a Saúde (SUS) no total de recursos transferidos para o Município	0
1.4	Participação % das Transferências da União para a Saúde no total de recursos transferidos para a saúde no Município	0
1.5	Participação % das Transferências da União para a Saúde (SUS) no total de Transferências da União para o Município	0
1.6	Participação % da Receita de Impostos e Transferências Constitucionais e Legais na Receita Total do Município	0
2.1	Despesa total com Saúde, em R\$/hab, sob a responsabilidade do Município, por habitante.	0
2.2	Participação da despesa com pessoal na despesa total com Saúde	0
2.3	Participação da despesa com medicamentos na despesa total com Saúde	0
2.4	Participação da desp. com serviços de terceiros - pessoa jurídica na despesa total com Saúde	0
2.5	Participação da despesa com investimentos na despesa total com Saúde	0
3.1	Participação das transferências para a Saúde em relação à despesa total do Município com saúde	0
3.2	Participação da receita própria aplicada em Saúde conforme a LC141/2012	0

Análises e Considerações:

O Ministério da Saúde, por meio do Departamento de Economia da Saúde, Investimentos e Desenvolvimento (DESID), informou que em virtude das diversas mudanças na estrutura do SIOPS – a fim de cumprir a missão de aperfeiçoá-lo e adequá-lo ao novo Plano de Contas Aplicado ao Setor Público (PCASP), aumentando a visibilidade do gasto em saúde, seguindo tendência mundial na contabilidade pública – a tempestividade na disponibilização do programa de preenchimento dos dados foi comprometida. Impossibilitando a divulgação dos relatórios didáticos.

4. AUDITORIAS REALIZADAS OU EM FASE DE EXECUÇÃO NO PERÍODO

AUDITORIA: Secretaria de Saúde de Olinda

Demandante: Ministério Público do Estado de Pernambuco

Órgão Responsável pela auditoria: Componente Municipal de Auditoria /SSO

SISAUD/SUS: Sim

Nº da auditoria: 14

Finalidade da auditoria:

Verificar o cumprimento das recomendações da Auditoria do Ministério da Saúde - DENASUS nº14459, referente às encontradas nas Unidades de Saúde da Família de Águas Compridas I, II e III.

Status da auditoria: Encerrada

Unidade(s) Auditada(s): Unidades de Saúde da Família de Águas Compridas I, II e III.

RECOMENDAÇÕES

Que a farmácia, das USF de Águas Compridas I, II e III, seja suprida dos itens faltosos de medicamentos, em torno de 20% (vinte por cento) dos constantes dos anexos II e IV da Portaria GM/MS 01, de 02 de janeiro de 2015.

ENCAMINHAMENTOS

Secretaria de Saúde de Olinda.

AUDITORIA: Secretaria de Saúde de Olinda

Demandante: Componente Municipal de Auditoria /SSO

Órgão Responsável pela auditoria: Componente Municipal de Auditoria /SSO

SISAUD/SUS: Sim

Nº da auditoria: 13

Finalidade da auditoria: Verificar e estabelecer medidas de Controle de Riscos Elétricos na Policlínica Barros Barreto.

Status da auditoria: Em Andamento

Unidade(s) Auditada(s): Policlínica Barros Barreto

RECOMENDAÇÕES

Não há recomendações, haja vista que essa auditoria ainda está em andamento.

ENCAMINHAMENTOS

Não há encaminhamentos, haja vista que essa auditoria ainda está em andamento.

5. OFERTA E PRODUÇÃO DE SERVIÇOS PÚBLICOS NA REDE ASSISTENCIAL PRÓPRIA, CONTRATADA E CONVENIADA.

3.1. Relatório de estabelecimento da Rede Própria e da Rede Conveniada (prestadores).

Conforme *Tabela 1*, observa-se que a rede de saúde do município é prioritariamente própria. Do total de 72 estabelecimentos que compõem a rede municipal, 63 são serviços da administração direta.

Tabela1 – Tipos de estabelecimentos de saúde de Olinda. Período de Janeiro a Março de 2018.

TIPO DE ESTABELECIMENTO	QUANT
REDE PRÓPRIA	63
UNIDADE BASICA	39
POLICLINICA	9
SPA OLINDA	1
LABORATORIO MUNICIPAL DE SAUDE PUBLICA	1
CAPS-AD_DR. ANTONIO CARLOS ESCOBAR.	1
CAPS-INFANTO JUVENIL (ESPAÇO VALERINHO)	1
CENTRO DE ATENCAO PSICOSSOCIAL ESPACO	1
POLO ACADEMIA DA SAUDE	3
CENTRAL DE REGULACAO DO ACESSO	1
UNIDADES MÓVEIS- SAMU	4
MOTOLANCIA 01 – OLINDA	1
SECRETARIA DE SAÚDE	1
REDE CONVENIADA (PRESTADORES):	09
HOSPITAL TRICENTENÁRIO	1
CLINOPE	1
COMUNIDADE TERAPEUTICA DE OLINDA	1
SEOPE 2	1
DIMAGEM	1
ELO	1
HEMOLAB	1
IMEPE	1
SALOMÃO COUTO	1
TOTAL	73

Fonte: CNES- Dados parciais

Relatórios de produção SIA e SIH

I - Produção Ambulatorial – Período de Janeiro a Março de 2018

No período de Janeiro a Março de 2018 houve a produção de **496.805** procedimentos na assistência ambulatorial na rede de saúde de Olinda (Ver Gráfico 1 e Tabela 2).

Gráfico 1 - Produção ambulatorial por Grupo de Procedimentos realizados em Olinda. No período de Janeiro a Março de 2018

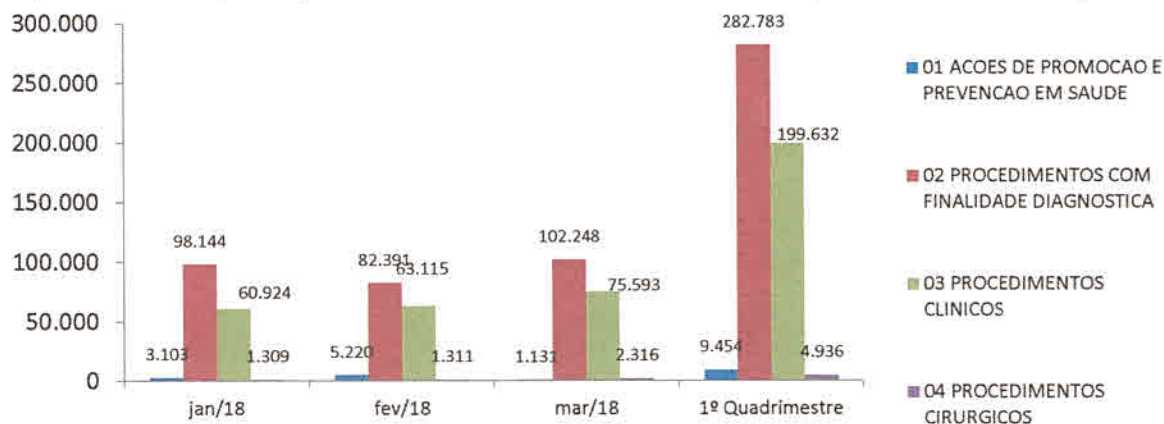

*Dados parciais sujeitos a alteração-
Fonte: SIA / Datasus

Tabela 2 - Produção ambulatorial por grupo de procedimentos realizados em Olinda. Período de Janeiro a Março de 2018

SubGrupo Procedimentos	jan/18	fev/18	mar/18	1º Quadrimestre
0101 ACOES COLETIVAS/INDIVIDUAIS EM SAUDE	755	1.244	1.131	3.130
0102 VIGILANCIA EM SAUDE	2.348	3.976	0	6.324
0201 COLETA DE MATERIAL	867	1.059	1.152	3.078
0202 DIAGNOSTICO EM LABORATORIO CLINICO	76.034	61.845	78.110	215.989
0203 DIAGNOSTICO POR ANATOMIA PATOLOGICA E CITOPATOLOGIA	1.282	1.394	2.409	5.085
0204 DIAGNOSTICO POR RADIOLOGIA	2.784	2.465	2.852	8.101
0205 DIAGNOSTICO POR ULTRA-SONOGRAFIA	1.924	1.987	2.030	5.941
0211 METODOS DIAGNOSTICOS EM ESPECIALIDADES	13.941	12.764	14.303	41.008
0214 DIAGNOSTICO POR TESTE RAPIDO	1.312	877	1.392	3.581
0301 CONSULTAS / ATENDIMENTOS / ACOMPANHAMENTOS	54.586	55.838	67.505	177.929
0302 FISIOTERAPIA	1.508	2.708	2.990	7.206
0303 TRATAMENTOS CLINICOS (OUTRAS ESPECIALIDADES)	3.113	2.571	2.994	8.678
0307 TRATAMENTOS ODONTOLOGICOS	1.717	1.998	2.104	5.819
0401 PEQUENAS CIRURGIAS E CIRURGIAS DE PELE, TECIDO SUBCUTANEO E MUCOSA	595	475	1.463	2.533
0404 CIRURGIA DAS VIAS AEREAS SUPERIORES, DA FACE, DA CABECA E DO PESCOCO	57	67	69	193
0405 CIRURGIA DO APARELHO DA VISAO	262	340	253	855
0408 CIRURGIA DO SISTEMA OSTEOMUSCULAR	9	6	10	25
0414 BUCOMAXILOFACIAL	386	423	521	1.330
Total	163.480	152.037	181.288	496.805

*Dados parciais sujeitos a alteração-Janeiro a Março de 2018
Fonte: SIA / Datasus

Na rede de saúde pública e conveniada, no que se refere aos exames e consultas verifica-se que no período de Janeiro a Março de 2018 foram realizados **282.783** procedimentos de apoio ao diagnóstico e **177.929** consultas. (Ver Gráfico 2)

Gráfico 2 – Evolução do número de Exames e Consultas realizados em Olinda, no período de Janeiro a Março de 2018.

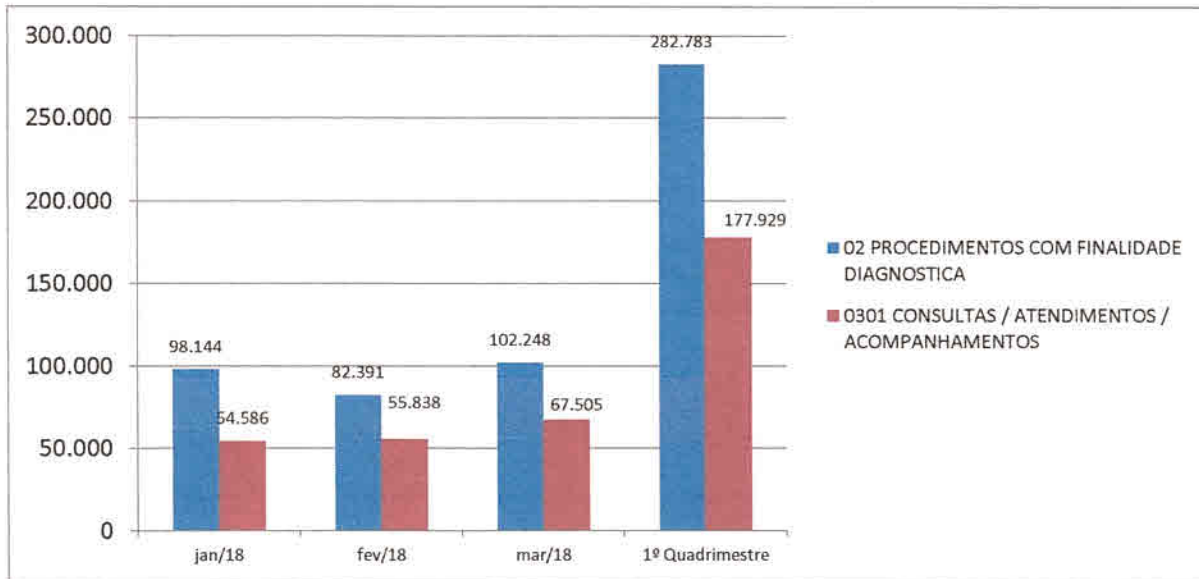

* Dados parciais sujeitos a alteração, compreende o período de Janeiro a Março de 2018.

Fonte: SIA / Datasus

Destacando os atendimentos de urgência na rede municipal, verifica-se que foram realizados **32.578** atendimentos de Urgência na UPA-Olinda, **25.530** no Hospital do Tricentenário e **28.712** no SPA-Olinda. Nos gráficos adiante estão descritas a produção no período de Janeiro a Março de 2018 (Gráfico 3):

Gráfico 3 – Número de Atendimentos de Urgência UPA-Olinda, Hospital do Tricentenário e SPA-Olinda, no período de Janeiro a Março de 2018.

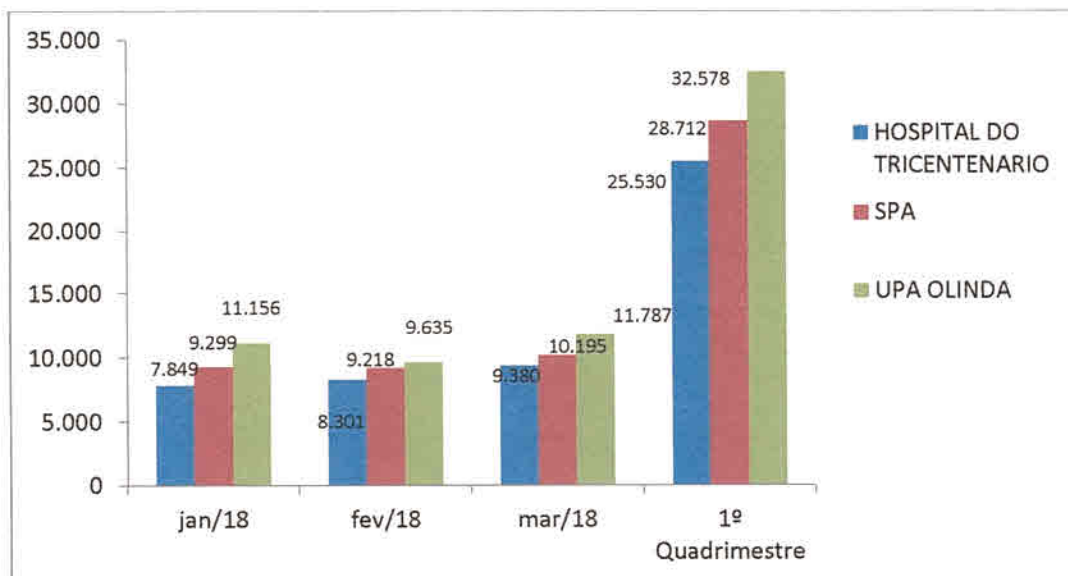

* Dados sujeitos a alterações – Janeiro a Março de 2018.

Fonte: SIA / SUS.

Quanto ao Serviço de Atendimento Pré-hospitalar Móvel as Urgência – SAMU foi realizado **1.187** atendimentos no período de Janeiro a Março de 2018, como pode ser observado no gráfico a seguir (Gráfico 4):

Gráfico 4 – Número de Atendimentos do SAMU – Olinda. Período de Janeiro a Março de 2018.

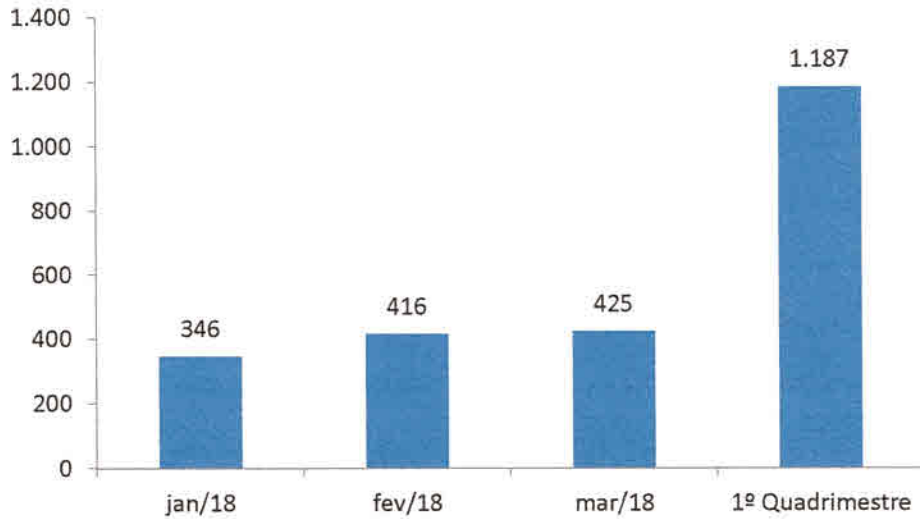

* Dados sujeitos a alteração - Janeiro a Março de 2018

Fonte: SIA / Datasus

Os atendimentos de urgência odontológica em Olinda totalizaram **5.143** procedimentos no mesmo período (Gráfico 5).

Gráfico 5 – Atendimentos de urgência odontológica realizados em Olinda. Período de Janeiro a Março de 2018.

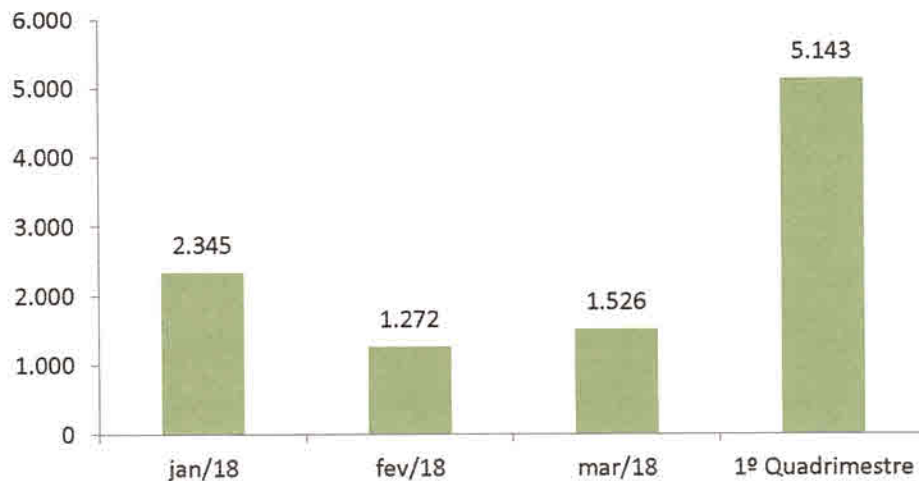

* Dados sujeitos a alteração- Janeiro a Março de 2018

Fonte: SIA / Datasus

II - Produção Hospitalar – De Janeiro a Março de 2018

Os dados hospitalares por especialidade revelam que houve **1.793** internações, com predomínio dos procedimentos obstétricos (1.144). (Gráfico 6 e Tabela 3).

Gráfico 6 – Internações Hospitalares por Especialidade em Olinda. Período de Janeiro a Março de 2018.

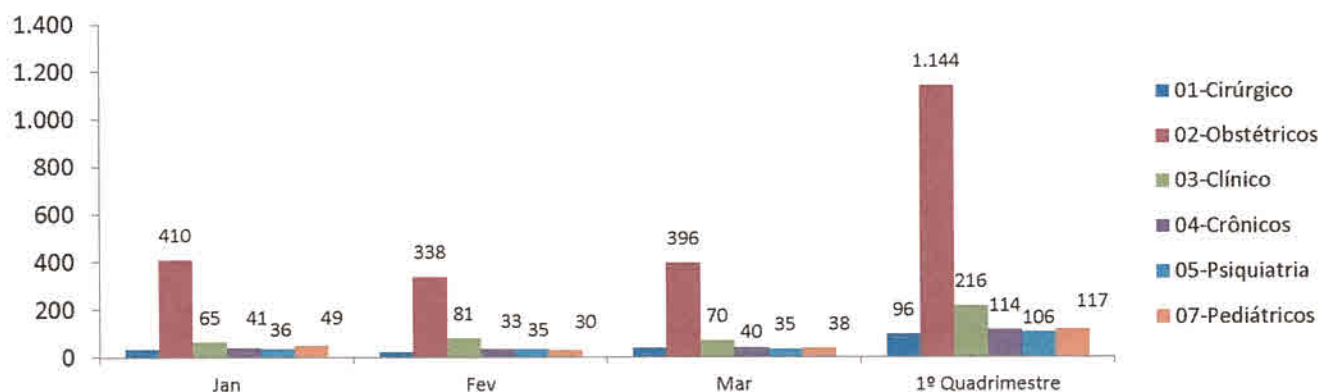

* Dados sujeitos a alteração- Janeiro a Março de 2018.

Fonte: SIA / Datasus

Tabela 3 - Internações Hospitalares por Especialidade em Olinda. Período de Janeiro a Março de 2018.

Leito\Especialidade	Jan	Fev	Mar	1º Quadrimestre
01-Cirúrgico	35	22	39	96
02-Obstétricos	410	338	396	1.144
03-Clínico	65	81	70	216
04-Crônicos	41	33	40	114
05-Psiquiatria	36	35	35	106
07-Pediátricos	49	30	38	117
Total	636	539	618	1.793

* Dados sujeitos a alteração-Janeiro a Março de 2018

Fonte: SIA / Datasus

Em relação aos valores pagos pelas internações em Olinda, foram gastos **R\$1.164.590,08** do Fundo Municipal de Saúde (Gráfico 7) :[

Gráfico 7 – Valores pagos em internações hospitalares (em reais), no município de Olinda. Período de Janeiro a Março de 2018

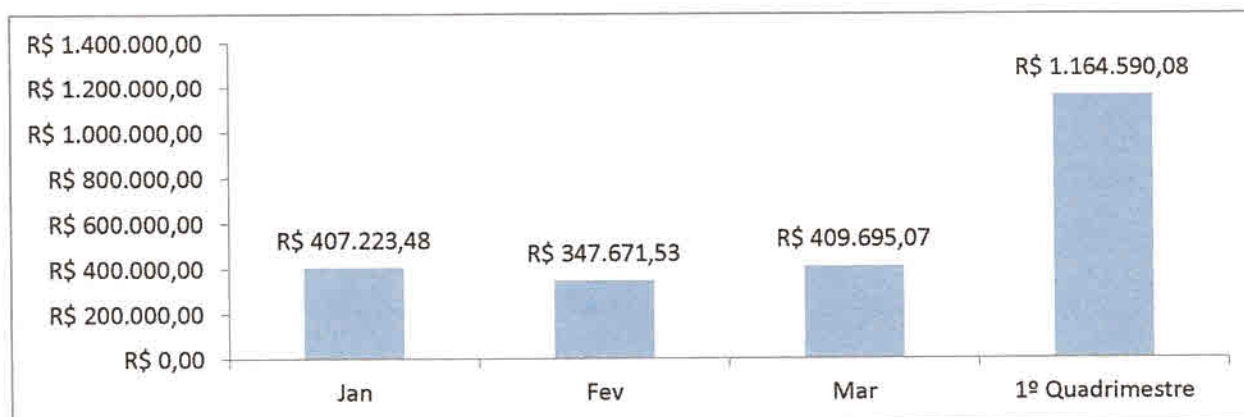

* Dados sujeitos a alteração- Janeiro a Março de 2018

Fonte: SIA / Datasus

As internações em Unidade de Terapia Intensiva na rede de saúde em Olinda totalizaram **154** no período de Janeiro a Março de 2018, conforme o gráfico adiante (Gráfico 8):

Gráfico 8 – Número de Internações em UTI, realizadas em Olinda. Período de Janeiro a Março de 2018.

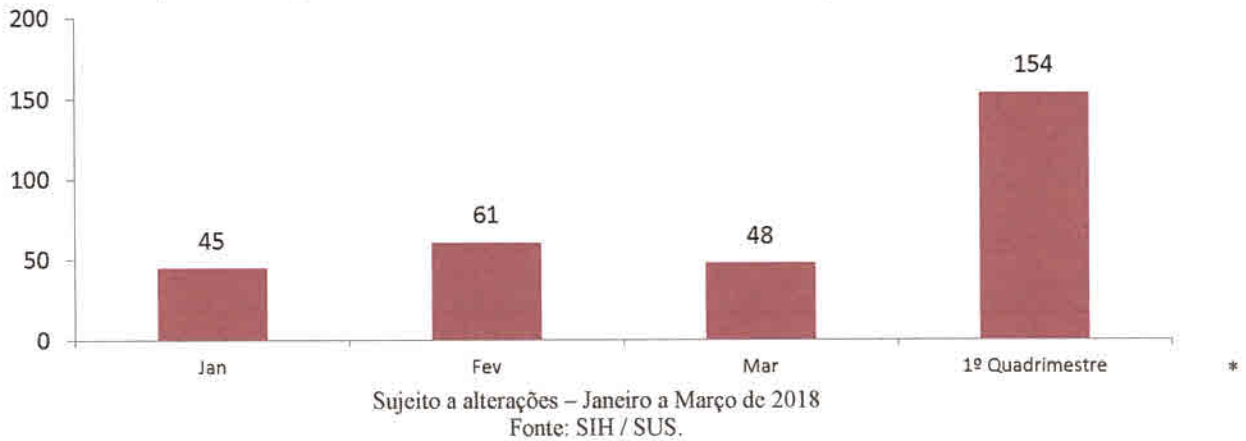

No período de Janeiro a Março de 2018 foram pago o valor de **R\$ 866.004,48** em diárias de UTI no município por meio de repasse financeiro Estadual (SES-PE).

Gráfico 9 – Valores pagos em diárias de UTI (em reais), realizadas em Olinda. Período de Janeiro a Março de 2018.

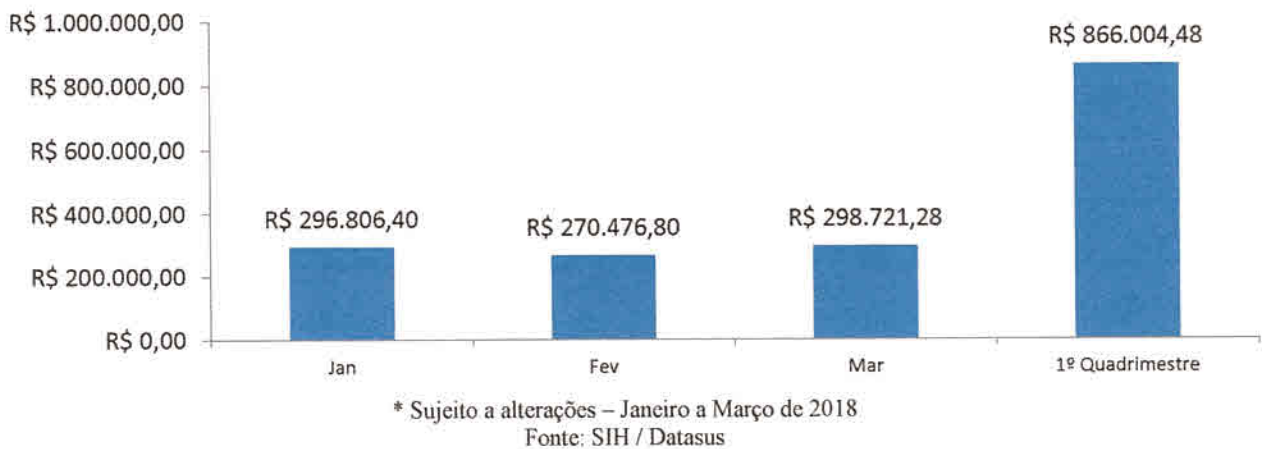

Quanto a hemodiálise, foram realizados **5.692** procedimentos no município de Olinda. Período de Janeiro a Março de 2018. (Gráfico 10).

Gráfico 10– Número de Atendimentos de Hemodiálise realizados em Olinda. Período de Janeiro a Março de 2018

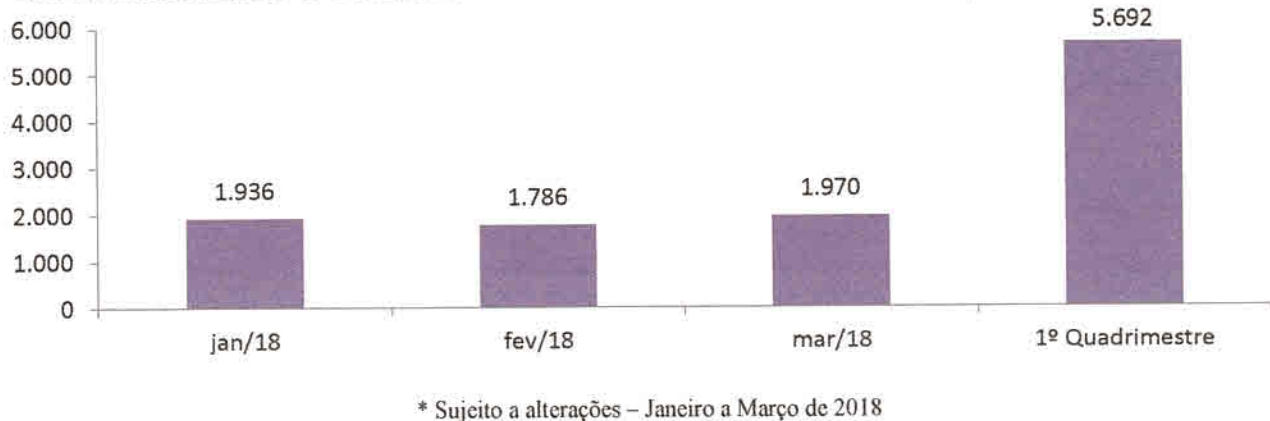

6. INDICADORES DE SAÚDE

O município de Olinda pactuou metas para **22** indicadores junto ao Ministério da Saúde no Sistema de Pacto pela Saúde em 2018,

Vale destacar, que vários desses indicadores são calculados com dados parciais, pois os sistemas de informação bem como os controles das informações não se encontram finalizadas.

Quadro 1 - Indicadores pactuados, metas e resultados alcançados. Pacto pela Saúde - Olinda, 2018.

Pactuação de Indicadores - 2018					
Pactuação Interfederativa 2017 a 2021					
Relação de Indicadores					
Nº	Tipo	INDICADOR	Responsável	Unidade	PACTUAÇÃO 2018
1	U	TAXA DE MORTALIDADE PREMATURA (de 30 a 69 anos) PELO CONJUNTO DAS 4 PRINCIPAIS DCNT (DOENÇAS DO APARELHO CIRCULATORIO, CÂNCER, DIABETES E DOENÇAS RESPIRATÓRIAS CRÔNICAS)	Rede de Atenção às Doenças Crônicas	/100.000	340
2	E	PROPORÇÃO DE ÓBITOS DE MULHERES EM IDADE FÉRTIL (MIF) INVESTIGADOS	Departamento de Epidemiologia	%	85
3	U	PROPORÇÃO DE REGISTRO DE ÓBITOS COM CAUSA BÁSICA DEFINIDA	Departamento de Epidemiologia	%	99
4	U	PROPORÇÃO DE VACINAS SELECIONADAS DO CNV PARA CRIANÇAS < 2 ANOS - PENTAVALENTE (3ª DOSE), PNEUMOCÓCICA 10-VALENTE (2ª), POLIOMIELITE (3ª) E TRÍPLICE VIRAL (1ª) - COM COBERTURA VACINAL PRECONIZADA	Coord. PNI e Coord.Saúde da Criança	%	95
5	U	PROPORÇÃO DE CASOS DE DOENÇAS DE NOTIFICAÇÃO COMPULSÓRIA IMEDIATA (DNCI) ENCERRADAS EM ATÉ 60 DIAS APÓS NOTIFICAÇÃO	Departamento de Epidemiologia	%	80
6	U	PROPORÇÃO DE CURA DOS CASOS NOVOS DE HANSENÍASE DIAGNOSTICADOS NOS ANOS DAS COORTES	Coord. Hanseníase/Tuberculose	%	75
8	U	NÚMERO DE CASOS NOVOS DE SÍFILIS CONGÊNITA EM MENORES DE UM ANO DE IDADE	Coord. de DST/AIDS	N.Absoluto	90
9	U	NÚMERO DE CASOS NOVOS DE AIDS EM MENORES DE 5 ANOS	Coor. de DST/AIDS Coor. de Saúde da Mulher e Coord.Saúde da Criança	N.Absoluto	1
10	U	PROPORÇÃO DE ANÁLISES REALIZADAS EM AMOSTRAS DE ÁGUA PARA CONSUMO HUMANO QUANTO AOS PARÂMETROS COLIFORMES TOTAIS, CLORO RESIDUAL LIVRE E TURBIDEZ	Departamento de Vigilância Sanitária	%	100
11	U	RAZÃO DE EXAMES CITOPATOLÓGICOS DO COLO DO ÚTERO EM MULHERES DE 25 A 64 ANOS NA POPULAÇÃO RESIDENTE DE DETERMINADO LOCAL E A POPULAÇÃO DA MESMA FAIXA	Coord. de Saúde da Mulher	RAZÃO	0,75

12	U	RAZÃO DE EXAMES DE MAMOGRAFIA DE RASTREAMENTO REALIZADOS EM MULHERES DE 50 A 69 ANOS NA POPULAÇÃO RESIDENTE DE DETERMINADO LOCAL E POPULAÇÃO DA MESMA FAIXA ETÁRIA	Coord. de Saúde da Mulher	RAZÃO	0,6
13	U	PROPORÇÃO DE PARTO NORMAL NO SUS E NA SAÚDE SUPLEMENTAR	Coord. de Saúde da Mulher	%	52
14	U	PROPORÇÃO DE GRAVIDEZ NA ADOLESCÊNCIA ENTRE AS FAIXAS ETÁRIAS 10 A 19 ANOS	Rede Materno Infantil	%	21
15	U	TAXA DE MORTALIDADE INFANTIL.	Coord. de Saúde da Criança	/1000	11
16	U	NÚMERO DE ÓBITOS MATERNS EM DETERMINADO PERÍODO E LOCAL DE RESIDÊNCIA	Coord. de Saúde da Mulher	N.Absoluto	3
17	U	COBERTURA POPULACIONAL ESTIMADA PELAS EQUIPES DE ATENÇÃO BÁSICA.	Diretoria de Atenção Básica	%	48
18	U	COBERTURA DE ACOMPANHAMENTO DAS CONDICIONALIDADES DE SAÚDE DO PROGRAMA BOLSA FAMÍLIA	Rede Materno Infantil	%	75
19	U	COBERTURA POPULACIONAL ESTIMADA DE SAÚDE BUCAL NA ATENÇÃO BÁSICA	Coord. de Saúde Bucal	%	21
20	U	PERCENTUAL DE MUNICÍPIOS QUE REALIZAM NO MÍNIMO SEIS GRUPOS DE AÇÕES DE VIGILÂNCIA SANITÁRIA, CONSIDERADAS NECESSÁRIAS A TODOS OS MUNICÍPIOS.	Departamento de Vigilância Sanitária	%	100
21	E	AÇÕES DE MATRICIAMENTO REALIZADAS POR CAPS COM EQUIPES DE ATENÇÃO BÁSICA	Rede de Atenção Psicossocial	%	50
22	U	NÚMERO DE CICLOS QUE ATINGIRAM MÍNIMO DE 80% DE COBERTURA DE IMÓVEIS VISITADOS PARA CONTROLE VETORIAL DA DENGUE	Departamento de Vigilância Ambiental	N.Absoluto	4
23	U	PROPORÇÃO DE PREENCHIMENTO DO CAMPO "OCUPAÇÃO" NAS NOTIFICAÇÕES DE AGRAVOS RELACIONADOS AO TRABALHO	Coord. Saúde do Trabalhador	%	100



Prefeitura Municipal de Olinda
Secretaria de Saúde

ANEXOS

1º Quadrimestre

2018

RECEITAS ORÇAMENTÁRIAS	Previsão Inicial (a)	Previsão Atualizada (b)	Receitas Realizadas (c)	Saldo (d) = (c-b)
Receitas Correntes (I)	91.925.000,00	91.925.000,00	23.766.185,61	(68.158.814,39)
Recetta Patrimonial	-	-	104.804,77	104.804,77
Transferências Correntes	91.925.000,00	91.925.000,00	23.661.380,84	(68.263.619,16)
Receitas de Capital (II)	182.000,00	182.000,00	-	(182.000,00)
Transferências de Capital	182.000,00	182.000,00	-	(182.000,00)
SUBTOTAL DAS RECEITAS (III) = (I + II)	92.107.000,00	92.107.000,00	23.766.185,61	(68.340.814,39)
Operações de Crédito / Refinanciamento (IV)	-	-	-	-
Operações de Crédito Internas	-	-	-	-
Mobilidade	-	-	-	-
Contratual	-	-	-	-
Operações de Crédito Externas	-	-	-	-
Mobilidade	-	-	-	-
Contratual	-	-	-	-
SUBTOTAL COM REFINANCIAMENTO (V) = (III + IV)	92.107.000,00	92.107.000,00	23.766.185,61	(68.340.814,39)
Deficit (VI)	-	-	13.358.482,87	-
TOTAL (VII) = (V + VI)	92.107.000,00	92.107.000,00	37.124.678,58	(68.340.814,39)
Saldos de Exercícios Anteriores	-	-	-	-
Recursos Antecipados em Exercícios Anteriores	-	-	-	-
Superávit Financeiro	-	-	-	-
Reabertura de Créditos Adicionais	-	-	-	-

ESPECIFICAÇÃO	INGRESSOS		DESPÊNDIOS	
	Exercício Atual	Exercício Anterior	Exercício Atual	Exercício Anterior
RECEITA ORÇAMENTÁRIA	23.766.185,61	71.861.346,73	DESPESA ORÇAMENTÁRIA	115.962.854,03
ORDINÁRIA	0,00	0,00	ORDINÁRIA	0,00
VINCULADA	23.766.185,61	71.861.346,73	VINCULADA	115.962.854,03
RECURSOS DESTINADOS A EDUCAÇÃO	0,00	0,00	RECURSOS DESTINADOS A EDUCAÇÃO	129.139.620,02
RECURSOS DESTINADOS A SAÚDE	23.766.185,61	71.861.346,73	RECURSOS DESTINADOS A SAÚDE	0,00
RECURSOS DESTINADOS A PREVIDENCIA SOCIAL - RPPS	0,00	0,00	RECURSOS DESTINADOS A PREVIDENCIA SOCIAL - RPPS	115.962.854,03
RECURSOS DESTINADOS A PREVIDENCIA SOCIAL - RGPS	0,00	0,00	RECURSOS DESTINADOS A PREVIDENCIA SOCIAL - RGPS	0,00
RECURSOS DESTINADOS A SEGURIDADE SOCIAL	0,00	0,00	RECURSOS DESTINADOS A SEGURIDADE SOCIAL	0,00
OUTRAS DESTINAÇÕES DE RECURSOS	0,00	0,00	OUTRAS DESTINAÇÕES DE RECURSOS	0,00
TRANSFERÊNCIAS FINANCEIRAS RECEBIDAS	18.635.434,80	56.760.252,31	TRANSFERÊNCIAS FINANCEIRAS CONCEDIDAS	0,00
TRANSFERÊNCIAS RECEBIDAS PARA A EXECUÇÃO ORÇAMENTÁRIA	18.635.434,80	56.760.252,31	TRANSFERÊNCIAS CONCEDIDAS PARA A EXECUÇÃO ORÇAMENTÁRIA	0,00
TRANSFERÊNCIAS RECEBIDAS PARA APORTES DE RECURSOS PARA O RPPS	0,00	0,00	TRANSFERÊNCIAS CONCEDIDAS PARA APORTES DE RECURSOS PARA O RPPS	0,00
TRANSFERÊNCIAS RECEBIDAS PARA APORTES DE RECURSOS PARA O RGPS	0,00	0,00	TRANSFERÊNCIAS CONCEDIDAS PARA APORTES DE RECURSOS PARA O RGPS	0,00
TRANSFERÊNCIAS RECEBIDAS PARA APORTES DE RECURSOS PARA O SISTEMA DE PAGAMENTO DE PENSÕES MILITARES	0,00	0,00	TRANSFERÊNCIAS CONCEDIDAS PARA APORTES DE RECURSOS PARA O SISTEMA DE PAGAMENTO DE PENSÕES MILITARES	0,00
RECEBIMENTOS EXTRAORÇAMENTÁRIOS	84.214.037,41	22.779.549,35	PAGAMENTOS EXTRAORÇAMENTÁRIOS	8.978.988,72
DESPESA A PAGAR	1.214.195,61	3.885.591,43	PAGAMENTO DE RESTOS A PAGAR PROCESSADOS	3.832.058,44
DESPESA A LIQUIDAR	77.231.405,75	0,00	PAGAMENTO DE RESTOS A PAGAR NÃO PROCESSADOS	0,00
DEPÓSITOS RESTITUIVEIS E VALORES VINCULADOS	5.768.254,05	18.893.937,61	DEPÓSITOS RESTITUIVEIS E VALORES VINCULADOS	5.146.921,00
OUTROS RECEBIMENTOS EXTRAORÇAMENTÁRIOS	182,00	20,31	OUTROS PAGAMENTOS EXTRAORÇAMENTÁRIOS	9,28
SALDO DO PERÍODO ANTERIOR	11.405.202,82	9.313.389,20	SALDO DO PERÍODO ATUAL	12.899.597,89
BANCOS CONTA MOVIMENTO	11.066.453,69	8.894.566,89	BANCOS CONTA MOVIMENTO	12.639.008,05
BANCOS CONTA APLICAÇÃO FINANCEIRA	338.749,13	418.821,31	BANCOS CONTA APLICAÇÃO FINANCEIRA	260.589,83
TOTAL	138.020.860,64	160.714.536,59	TOTAL	137.841.440,64

Fundo Municipal de Saúde

1º Quadrimestre de 2018

Unidade Gestora : Fundo Municipal de Saúde

Função ...: 10 Saúde

Subfunção : 122 Administração Geral

Elemento	Descrição					
	Créditos Adicionais	Anulação/Cancel.	Empenhados	Liquidados	Cancel. Empenho	Pagos
3.1.90.04.00.00.00	CONTRATAÇÃO POR TEMPO DETERMINADO					
	0,00	0,00	4.300.000,00	1.288.392,72	0,00	1.288.392,72
3.1.90.11.00.00.00	VENCIMENTOS E VANTAGENS FIXAS - PESSOAL					
	795.000,00	8.139.480,00	49.285.000,00	12.016.468,26	7.979.480,00	12.016.468,26
3.1.90.16.00.00.00	OUTRAS DESPESAS VARIÁVEIS - PESSOAL CIVIL					
	17.000,00	0,00	1.050.000,00	324.593,52	0,00	324.593,52
3.1.91.13.00.00.00	OBRIGAÇÕES PATRONAIS					
	0,00	0,00	5.000.000,00	1.786.189,70	0,00	1.351.368,54
3.3.90.14.00.00.00	DIÁRIAS - CIVIL					
	10.000,00	0,00	2.780,00	2.780,00	0,00	2.780,00
3.3.90.30.00.00.00	MATERIAL DE CONSUMO					
	102.000,00	1.862,00	15.576,00	15.156,00	0,00	15.156,00
3.3.90.33.00.00.00	PASSAGENS E DESPESAS COM LOCOMOÇÃO					
	20.000,00	0,00	1.645,52	1.645,52	0,00	1.645,52
3.3.90.36.00.00.00	OUTROS SERVIÇOS DE TERCEIROS - PESSOA FÍ					
	292.000,00	105.800,00	81.560,88	27.186,96	0,00	21.389,96
3.3.90.37.00.00.00	LOCAÇÃO DE MÃO-DE-OBRA					
	3.099.480,00	0,00	3.099.480,00	80.206,53	0,00	80.206,53
3.3.90.39.00.00.00	OUTROS SERVIÇOS DE TERCEIROS - PESSOA JU					
	110.600,00	497.000,00	207.036,04	42.563,30	28.614,71	42.563,30
3.3.90.46.00.00.00	AUXÍLIO-ALIMENTAÇÃO					
	10.000,00	110.000,00	166.000,00	79.248,00	0,00	79.248,00
3.3.90.48.00.00.00	OUTROS AUXÍLIOS FINANCEIROS A PESSOAS FÍ					
	240.000,00	100.000,00	106.189,63	49.189,63	0,00	47.089,63
3.3.90.92.00.00.00	DESPESAS DE EXERCÍCIOS ANTERIORES					
	10.000,00	0,00	0,00	0,00	0,00	0,00
3.3.90.93.00.00.00	INDENIZAÇÕES E RESTITUIÇÕES					
	62,00	0,00	62,00	62,00	0,00	0,00
4.4.90.52.00.00.00	EQUIPAMENTOS E MATERIAL PERMANENTE					
	10.000,00	20.000,00	0,00	0,00	0,00	0,00
Total	4.716.142,00	8.974.142,00	63.315.330,07	15.713.682,14	8.008.094,71	15.270.901,98

Fundo Municipal de Saúde

1º Quadrimestre de 2018

Unidade Gestora : Fundo Municipal de Saúde

Função ...: 10 Saúde

Subfunção : 301 Atenção Básica

Elemento	Descrição					
	Créditos Adicionais	Anulação/Cancel.	Empenhados	Liquidados	Cancel. Empenho	Pagos
3.1.90.04.00.00.00	CONTRATAÇÃO POR TEMPO DETERMINADO					
	4.831.000,00	5.800.000,00	4.223.000,00	2.696.539,19	0,00	2.696.539,19
3.1.90.11.00.00.00	VENCIMENTOS E VANTAGENS FIXAS - PESSOAL					
	5.810.000,00	2.361.000,00	2.439.000,00	1.885.109,51	0,00	1.885.109,51
3.1.90.16.00.00.00	OUTRAS DESPESAS VARIÁVEIS - PESSOAL CIVIL					
	3.130.000,00	0,00	1.000.000,00	751.745,47	0,00	751.745,47
3.3.90.14.00.00.00	DIÁRIAS - CIVIL					
	50.000,00	0,00	500,00	500,00	0,00	500,00
3.3.90.30.00.00.00	MATERIAL DE CONSUMO					
	1.516.000,00	0,00	570.148,76	71.887,85	0,00	63.126,59
3.3.90.33.00.00.00	PASSAGENS E DESPESAS COM LOCOMOÇÃO					
	150.000,00	0,00	0,00	0,00	0,00	0,00
3.3.90.36.00.00.00	OUTROS SERVIÇOS DE TERCEIROS - PESSOA FÍ					
	610.000,00	50.000,00	561.434,27	209.279,87	14.730,74	160.129,84
3.3.90.37.00.00.00	LOCAÇÃO DE MÃO-DE-OBRA					
	900.000,00	10.000,00	623.826,00	267.354,00	0,00	267.354,00
3.3.90.39.00.00.00	OUTROS SERVIÇOS DE TERCEIROS - PESSOA JU					
	60.000,00	10.712.000,00	3.934.509,66	1.373.361,15	0,00	1.308.296,05
3.3.90.46.00.00.00	AUXÍLIO-ALIMENTAÇÃO					
	900.000,00	0,00	900.000,00	489.312,00	0,00	489.312,00
3.3.90.92.00.00.00	DESPESAS DE EXERCÍCIOS ANTERIORES					
	410.000,00	0,00	21.168,36	21.168,36	0,00	21.168,36
4.4.90.51.00.00.00	OBRAS E INSTALAÇÕES					
	507.000,00	0,00	0,00	0,00	0,00	0,00
4.4.90.52.00.00.00	EQUIPAMENTOS E MATERIAL PERMANENTE					
	477.000,00	200.000,00	7.983,30	7.983,30	0,00	7.983,30
Total	19.351.000,00	19.133.000,00	14.281.570,35	7.774.240,70	14.730,74	7.651.264,31

Fundo Municipal de Saúde

Unidade Gestora : Fundo Municipal de Saúde

Função ...: 10 Saúde

Subfunção : 302 Assistência Hospitalar e Ambulatorial

Elemento	Descrição	Créditos Adicionais	Anulação/Cancel.	Empenhados	Liquidados	Cancel. Empenho	Pagos
3.1.90.04.00.00.00	CONTRATAÇÃO POR TEMPO DETERMINADO						
	2.167.951,70	0,00		680.000,00	293.519,53	0,00	293.519,53
3.1.90.11.00.00.00	VENCIMENTOS E VANTAGENS FIXAS - PESSOAL						
	1.817.626,00	0,00		0,00	0,00	0,00	0,00
3.1.90.16.00.00.00	OUTRAS DESPESAS VARIÁVEIS - PESSOAL CIVIL						
	2.065.500,00	0,00		1.000.000,00	290.445,55	0,00	290.445,55
3.3.90.14.00.00.00	DIÁRIAS - CIVIL						
	5.000,00	0,00		0,00	0,00	0,00	0,00
3.3.90.30.00.00.00	MATERIAL DE CONSUMO						
	4.822.000,00	863.000,00		2.660.413,37	750.378,11	152.372,36	672.716,81
3.3.90.33.00.00.00	PASSAGENS E DESPESAS COM LOCOMOÇÃO						
	5.000,00	0,00		0,00	0,00	0,00	0,00
3.3.90.36.00.00.00	OUTROS SERVIÇOS DE TERCEIROS - PESSOA FÍ						
	516.000,00	100.000,00		305.041,71	124.538,00	0,00	96.531,16
3.3.90.37.00.00.00	LOCAÇÃO DE MÃO-DE-OBRA						
	1.600.000,00	356.000,00		1.069.416,00	579.267,00	0,00	579.267,00
3.3.90.39.00.00.00	OUTROS SERVIÇOS DE TERCEIROS - PESSOA JU						
	6.793.000,00	24.568.577,70		31.752.911,06	8.590.743,23	222.480,00	8.534.311,30
3.3.90.43.00.00.00	SUBVENÇÕES SOCIAIS						
	0,00	0,00		0,00	0,00	0,00	0,00
3.3.90.46.00.00.00	AUXÍLIO-ALIMENTAÇÃO						
	660.000,00	0,00		404.000,00	119.160,00	0,00	119.160,00
3.3.90.92.00.00.00	DESPESAS DE EXERCÍCIOS ANTERIORES						
	955.000,00	5.000,00		1.515.096,19	1.515.096,19	0,00	1.515.096,19
4.4.90.51.00.00.00	OBRAS E INSTALAÇÕES						
	3.527.454,00	76.000,00		300.731,15	300.731,15	0,00	300.731,15
4.4.90.52.00.00.00	EQUIPAMENTOS E MATERIAL PERMANENTE						
	5.374.000,00	342.454,00		21.196,50	20.116,50	0,00	20.116,50
Total	30.308.531,70	26.311.031,70		39.708.805,98	12.583.995,26	374.852,36	12.421.895,19

Fundo Municipal de Saúde

1º Quadrimestre de 2018

Unidade Gestora : Fundo Municipal de Saúde

Função ...: 10 Saúde

Subfunção : 303 Suporte Profilático e Terapêutico

Elemento	Descrição					
	Créditos Adicionais	Anulação/Cancel.	Empenhados	Liquidados	Cancel. Empenho	Pagos
3.1.90.04.00.00.00	CONTRATAÇÃO POR TEMPO DETERMINADO					
	300.000,00	0,00	0,00	0,00	0,00	0,00
3.1.90.16.00.00.00	OUTRAS DESPESAS VARIÁVEIS - PESSOAL CIVIL					
	10.000,00	0,00	0,00	0,00	0,00	0,00
3.3.90.30.00.00.00	MATERIAL DE CONSUMO					
	3.061.000,00	1.852.000,00	2.686.344,84	1.126.151,46	72.730,00	776.950,90
3.3.90.36.00.00.00	OUTROS SERVIÇOS DE TERCEIROS - PESSOA FÍSICA					
	0,00	2.126.000,00	0,00	0,00	0,00	0,00
3.3.90.39.00.00.00	OUTROS SERVIÇOS DE TERCEIROS - PESSOA JURÍDICA					
	100.000,00	612.000,00	0,00	0,00	0,00	0,00
3.3.90.92.00.00.00	DESPESAS DE EXERCÍCIOS ANTERIORES					
	110.000,00	42.000,00	0,00	0,00	0,00	0,00
4.4.90.52.00.00.00	EQUIPAMENTOS E MATERIAL PERMANENTE					
	179.000,00	200.000,00	0,00	0,00	0,00	0,00
Total	3.760.000,00	4.832.000,00	2.686.344,84	1.126.151,46	72.730,00	776.950,90

Fundo Municipal de Saúde

1º Quadrimestre de 2018

Unidade Gestora : Fundo Municipal de Saúde

Função ...: 10 Saúde

Subfunção : 304 Vigilância Sanitária

Elemento	Descrição	Créditos Adicionais	Anulação/Cancel.	Empenhados	Liquidados	Cancel. Empenho	Pagos
3.1.90.04.00.00.00	CONTRATAÇÃO POR TEMPO DETERMINADO						
	20.000,00	0,00		100.000,00	22.632,53	0,00	22.632,53
3.1.90.16.00.00.00	OUTRAS DESPESAS VARIÁVEIS - PESSOAL CIVIL						
	35.500,00	0,00		0,00	0,00	0,00	0,00
3.3.90.14.00.00.00	DIÁRIAS - CIVIL						
	5.000,00	0,00		1.720,00	1.720,00	0,00	1.720,00
3.3.90.30.00.00.00	MATERIAL DE CONSUMO						
	60.000,00	0,00		0,00	0,00	0,00	0,00
3.3.90.33.00.00.00	PASSAGENS E DESPESAS COM LOCOMOÇÃO						
	5.000,00	0,00		0,00	0,00	0,00	0,00
3.3.90.39.00.00.00	OUTROS SERVIÇOS DE TERCEIROS - PESSOA JU						
	0,00	55.000,00		10.550,00	10.550,00	0,00	2.710,00
4.4.90.52.00.00.00	EQUIPAMENTOS E MATERIAL PERMANENTE						
	30.000,00	0,00		0,00	0,00	0,00	0,00
Total	155.500,00	55.000,00		112.270,00	34.902,53	0,00	27.062,53

Fundo Municipal de Saúde

Unidade Gestora : Fundo Municipal de Saúde

Função ...: 10 Saúde

Subfunção : 305 Vigilância Epidemiológica

Elemento	Descrição	Créditos Adicionais	Anulação/Cancel.	Empenhados	Liquidados	Cancel. Empenho	Pagos
3.1.90.04.00.00.00	CONTRATAÇÃO POR TEMPO DETERMINADO						
	382.000,00	25.000,00		346.000,00	88.364,89	0,00	88.364,89
3.1.90.11.00.00.00	VENCIMENTOS E VANTAGENS FIXAS - PESSOAL						
	1.170.000,00	24.000,00		1.146.000,00	356.419,24	0,00	356.419,24
3.1.90.16.00.00.00	OUTRAS DESPESAS VARIÁVEIS - PESSOAL CIVIL						
	158.000,00	120.000,00		43.249,24	43.249,24	0,00	43.249,24
3.3.90.14.00.00.00	DIÁRIAS - CIVIL						
	2.000,00	0,00		900,00	900,00	0,00	900,00
3.3.90.30.00.00.00	MATERIAL DE CONSUMO						
	755.000,00	430.000,00		253.208,20	141.000,16	0,00	141.000,16
3.3.90.33.00.00.00	PASSAGENS E DESPESAS COM LOCOMOÇÃO						
	10.000,00	0,00		0,00	0,00	0,00	0,00
3.3.90.36.00.00.00	OUTROS SERVIÇOS DE TERCEIROS - PESSOA FÍSICA						
	120.000,00	0,00		106.832,20	42.732,88	0,00	34.118,18
3.3.90.37.00.00.00	LOCAÇÃO DE MÃO-DE-OBRA						
	495.000,00	180.000,00		267.354,00	133.677,00	0,00	133.677,00
3.3.90.39.00.00.00	OUTROS SERVIÇOS DE TERCEIROS - PESSOA JURÍDICA						
	967.000,00	2.830.000,00		1.250.290,52	318.178,87	14.730,00	271.160,61
3.3.90.46.00.00.00	AUXÍLIO-ALIMENTAÇÃO						
	355.000,00	0,00		300.000,00	190.728,00	0,00	190.728,00
3.3.90.92.00.00.00	DESPESAS DE EXERCÍCIOS ANTERIORES						
	45.000,00	0,00		6.046,44	6.046,44	0,00	6.046,44
4.4.90.52.00.00.00	EQUIPAMENTOS E MATERIAL PERMANENTE						
	161.000,00	0,00		3.210,00	3.210,00	0,00	3.210,00
Total	4.620.000,00	3.609.000,00		3.723.090,60	1.324.506,72	14.730,00	1.268.873,76

Fundo Municipal de Saúde

Unidade Gestora : Fundo Municipal de Saúde

Função ...: 10 Saúde

Subfunção : 331 Proteção e Benefícios ao Trabalhador

Elemento	Descrição						
	Créditos Adicionais	Anulação/Cancel.	Empenhados	Liquidados	Cancel. Empenho		Pagos
3.3.90.39.00.00.00	OUTROS SERVIÇOS DE TERCEIROS - PESSOA JU						
	0,00	0,00	800.000,00	353.389,47	0,00		279.724,00
Total	0,00	0,00	800.000,00	353.389,47	0,00		279.724,00
Total Função	62.911.173,70	62.914.173,70	124.627.411,84	38.910.868,28	8.485.137,81		37.696.672,67
Total Geral	62.911.173,70	62.914.173,70	124.627.411,84	38.910.868,28	8.485.137,81		37.696.672,67

Unidade Gestora : Fundo Municipal de Saúde

Grupo de Despesa	Dotação do Exercício	Empenhado		Pago	
		No Ano	No Período	No Ano	No Período
DESPESAS CORRENTES	146.064.000,00	115.809.153,08	37.364.631,72	37.364.631,72	37.364.631,72
PESSOAL E ENCARGOS SOCIAIS	74.469.097,70	62.632.769,24	21.408.848,19	21.408.848,19	21.408.848,19
APLICAÇÕES DIRETAS	69.469.097,70	57.632.769,24	20.057.479,65	20.057.479,65	20.057.479,65
CONTRATAÇÃO POR TEMPO DETERMINADO	15.154.951,70	9.649.000,00	4.389.448,86	4.389.448,86	4.389.448,86
VENCIMENTOS E VANTAGENS FIXAS - PESSO	47.718.146,00	44.890.520,00	14.257.997,01	14.257.997,01	14.257.997,01
OUTRAS DESPESAS VARIÁVEIS - PESSOAL C	6.596.000,00	3.093.249,24	1.410.033,78	1.410.033,78	1.410.033,78
APLICAÇÃO DIR. DEC. OP. O., FUN. E ENT	5.000.000,00	5.000.000,00	1.351.368,54	1.351.368,54	1.351.368,54
OBRIGAÇÕES PATRONAIS	5.000.000,00	5.000.000,00	1.351.368,54	1.351.368,54	1.351.368,54
OUTRAS DESPESAS CORRENTES	71.594.902,30	53.176.383,84	15.955.783,53	15.955.783,53	15.955.783,53
APLICAÇÕES DIRETAS	71.594.902,30	53.176.383,84	15.955.783,53	15.955.783,53	15.955.783,53
DIÁRIAS - CIVIL	72.000,00	5.900,00	5.900,00	5.900,00	5.900,00
MATERIAL DE CONSUMO	12.391.138,00	5.960.588,81	1.668.950,46	1.668.950,46	1.668.950,46
PASSAGENS E DESPESAS COM LOCOMOÇÃO	190.000,00	1.645,52	1.645,52	1.645,52	1.645,52
OUTROS SERVIÇOS DE TERCEIROS - PESSOA	1.282.200,00	1.040.138,32	312.169,14	312.169,14	312.169,14
LOCAÇÃO DE MÃO-DE-OBRA	5.548.480,00	5.060.076,00	1.060.504,53	1.060.504,53	1.060.504,53
OUTROS SERVIÇOS DE TERCEIROS - PESSOA	47.227.022,30	37.689.472,57	10.438.765,26	10.438.765,26	10.438.765,26
AUXÍLIO-ALIMENTAÇÃO	2.219.000,00	1.770.000,00	878.448,00	878.448,00	878.448,00
OUTROS AUXÍLIOS FINANCEIROS A PESSOAS	140.000,00	106.189,63	47.089,63	47.089,63	47.089,63
DESPESAS DE EXERCÍCIOS ANTERIORES	2.525.000,00	1.542.310,99	1.542.310,99	1.542.310,99	1.542.310,99
INDENIZAÇÕES E RESTITUIÇÕES	62,00	62,00	0,00	0,00	0,00
DESPESAS DE CAPITAL	11.040.000,00	333.120,95	332.040,95	332.040,95	332.040,95
INVESTIMENTOS	11.040.000,00	333.120,95	332.040,95	332.040,95	332.040,95
APLICAÇÕES DIRETAS	11.040.000,00	333.120,95	332.040,95	332.040,95	332.040,95
OBRAS E INSTALAÇÕES	4.303.454,00	300.731,15	300.731,15	300.731,15	300.731,15
EQUIPAMENTOS E MATERIAL PERMANENTE	6.736.546,00	32.389,80	31.309,80	31.309,80	31.309,80
Total	157.104.000,00	116.142.274,03	37.696.672,67	37.696.672,67	37.696.672,67

Unidade Gestora: Fundo Municipal de Saúde

Receita	Descrição	Previsto Líquido	Arrecadado Período	Arrecadado no Ano	Diferença
241 Recursos Próprios - Saúde					
1.0.0.0.00.0.0.00.00.00	Receitas Correntes	91.925.000,00	24.769.110,17	24.769.110,17	-67.155.889,83
1.3.0.0.00.0.0.00.00.00	Receita Patrimonial	0,00	104.804,77	104.804,77	104.804,77
1.3.2.0.00.0.0.00.00.00	Valores Mobiliários	0,00	104.804,77	104.804,77	104.804,77
1.3.2.1.00.0.0.00.00.00	Juros e Correções Monetárias	0,00	104.804,77	104.804,77	104.804,77
1.3.2.1.00.1.0.00.00.00	Remuneração de Depósitos Bancários	0,00	104.804,77	104.804,77	104.804,77
1.3.2.1.00.1.1.00.00.00	Remuneração de Depósitos Bancários - Principal	0,00	104.804,77	104.804,77	104.804,77
1.3.2.1.00.1.1.15.00.00	Remuneração de Depósitos Bancários - Fundo de Saúde				
172		0,00	104.804,77	104.804,77	104.804,77
1.7.0.0.00.0.0.00.00.00	Transferências Correntes	91.925.000,00	24.664.305,40	24.664.305,40	-67.260.694,60
1.7.1.0.00.0.0.00.00.00	Transferências da União e de suas Entidades	91.546.000,00	24.664.305,40	24.664.305,40	-66.881.694,60
1.7.1.8.00.0.0.00.00.00	Transferências da União - Específica E/M	91.546.000,00	24.664.305,40	24.664.305,40	-66.881.694,60
1.7.1.8.03.0.0.00.00.00	Transferência de Recursos do Sistema Único de Saúde - SUS - Repasses Fundo a Fundo	91.546.000,00	24.664.305,40	24.664.305,40	-66.881.694,60
1.7.1.8.03.1.0.00.00.00	Transferência de Recursos do Sistema Único de Saúde - SUS - Repasses Fundo a Fundo	91.546.000,00	24.664.305,40	24.664.305,40	-66.881.694,60
1.7.1.8.03.1.1.00.00.00	Transferência de Recursos do Sistema Único de Saúde - SUS - Repasses Fundo a Fundo - Principal	91.546.000,00	24.664.305,40	24.664.305,40	-66.881.694,60
1.7.1.8.03.1.1.11.00.00	ATENÇÃO BÁSICA	27.235.000,00	7.451.935,56	7.451.935,56	-19.783.064,44
1.7.1.8.03.1.1.11.10.00	Piso de Atenção Básica Fixo (PAB FIXO)				
86		11.619.000,00	3.121.152,00	3.121.152,00	-8.497.848,00
1.7.1.8.03.1.1.11.20.00	Piso de Atenção Básica Variável - PAB VARIÁVEL	15.616.000,00	4.330.783,56	4.330.783,56	-11.285.216,44
1.7.1.8.03.1.1.11.20.01	Agentes Comunitários de Saúde - ACS				
87		5.984.000,00	1.202.604,00	1.202.604,00	-4.781.396,00
1.7.1.8.03.1.1.11.20.02	Equipes de Consultórios na Rua-RSM-CRAC-SM	418.000,00	0,00	0,00	-418.000,00
88					
1.7.1.8.03.1.1.11.20.04	Incentivo ao Programa Academia da Saúde-RAB-ACAD	92.000,00	42.000,00	42.000,00	-50.000,00
89					
1.7.1.8.03.1.1.11.20.05	Núcleo de Apoio à Saúde da Família-NASF	613.000,00	0,00	0,00	-613.000,00
90					
1.7.1.8.03.1.1.11.20.07	Programa Melhoria do Acesso à Qualidade-PMAQ (RAB-PMAQ-SM)	3.974.000,00	0,00	0,00	-3.974.000,00
91					
1.7.1.8.03.1.1.11.20.09	Saúde Bucal - SB	746.000,00	79.200,00	79.200,00	-666.800,00
92					
1.7.1.8.03.1.1.11.20.10	Saúde da Família - SF	3.577.000,00	0,00	0,00	-3.577.000,00
93					
1.7.1.8.03.1.1.11.20.11	Teste Rápido de Gravidez	19.000,00	0,00	0,00	-19.000,00
94					
1.7.1.8.03.1.1.11.20.13	Prog. de Requalificação da UBS's	193.000,00	0,00	0,00	-193.000,00
95					
1.7.1.8.03.1.1.11.20.14	PAB Custeio Variável	0,00	3.006.979,56	3.006.979,56	3.006.979,56
180					
1.7.1.8.03.1.1.12.00.00	ATENÇÃO DE MÉDIA E ALTA COMPLEXIDADE AMBULATORIAL E HOSPITALAR	55.188.000,00	14.463.091,35	14.463.091,35	-40.724.908,65
1.7.1.8.03.1.1.12.10.00	Limite Financeiro da Média e Alta Complexidade - MAC	51.389.000,00	14.433.343,55	14.433.343,55	-36.955.656,45
1.7.1.8.03.1.1.12.10.01	Centro de Especialidades Odontológicas-CEO	270.000,00	0,00	0,00	-270.000,00
96					
1.7.1.8.03.1.1.12.10.02	Serviço de Atendimento Móvel de Urgência-SAMU 192	1.039.000,00	392.000,00	392.000,00	-647.000,00
97					
1.7.1.8.03.1.1.12.10.03	Teto Municipal da MAC	34.886.000,00	14.041.343,55	14.041.343,55	-20.844.656,45
98					
1.7.1.8.03.1.1.12.10.05	Teto Municipal Rede Cegonha-RCE-RCEG	7.143.000,00	0,00	0,00	-7.143.000,00
99					
1.7.1.8.03.1.1.12.10.08	Teto Municipal Rede Saúde Mental-RSME	1.669.000,00	0,00	0,00	-1.669.000,00
100					
1.7.1.8.03.1.1.12.10.09	Teto Municipal Rede Viver sem Limites-RDEF	24.000,00	0,00	0,00	-24.000,00
101					
1.7.1.8.03.1.1.12.10.11	Teto Municipal Rede de Urgência - RAU-HO	3.817.000,00	0,00	0,00	-3.817.000,00
102					
1.7.1.8.03.1.1.12.10.12	SAMU 192 (RAU-SAMU)	462.000,00	0,00	0,00	-462.000,00
103					
1.7.1.8.03.1.1.12.10.13	Teto Munic. Rede Urgência - (RAU-SOS)	2.079.000,00	0,00	0,00	-2.079.000,00
104					
1.7.1.8.03.1.1.12.10.14	MAC Custeio				

Unidade Gestora: Fundo Municipal de Saúde

Receita	Descrição	Previsto Líquido	Arrecadado Período	Arrecadado no Ano	Diferença
241 Recursos Próprios - Saúde					
181		0,00	0,00	0,00	0,00
1.7.1.8.03.1.1.12.12.00	Fundo de Ações Estratégicas e Compensação-FAEC	3.799.000,00	29.747,80	29.747,80	-3.769.252,20
1.7.1.8.03.1.1.12.12.07	FAEC-SIA-Consultas Médicas e Profissionais de Nível Superior				
105		284.000,00	0,00	0,00	-284.000,00
1.7.1.8.03.1.1.12.12.11	FAEC-SIA-Tratamento de Doenças do Aparelho da Visão				
106		2.995.000,00	0,00	0,00	-2.995.000,00
1.7.1.8.03.1.1.12.12.12	FAEC SIA - Mamografia (RCE-RCAN)				
107		391.000,00	0,00	0,00	-391.000,00
1.7.1.8.03.1.1.12.12.13	FAEC SIA - Exame Citopatológico do Colo de Útero				
108		129.000,00	0,00	0,00	-129.000,00
1.7.1.8.03.1.1.12.12.14	FAEC - Exercícios Anteriores				
184		0,00	29.747,80	29.747,80	29.747,80
1.7.1.8.03.1.1.13.00.00	VIGILÂNCIA EM SAÚDE	6.106.000,00	2.181.838,99	2.181.838,99	-3.924.161,01
1.7.1.8.03.1.1.13.10.00	Vigilância Sanitária-Piso Fixo de Vigilância Sanitária-PFVIS	205.000,00	19.507,20	19.507,20	-185.492,80
1.7.1.8.03.1.1.13.10.04	Piso Fixo VS Parte - FNS				
109		98.000,00	0,00	0,00	-98.000,00
1.7.1.8.03.1.1.13.10.05	Piso Fixo VS Parte ANVISA				
110		107.000,00	0,00	0,00	-107.000,00
1.7.1.8.03.1.1.13.10.06	Inc. Financ. as Ações em Vig. Sanitária				
185		0,00	19.507,20	19.507,20	19.507,20
1.7.1.8.03.1.1.13.11.00	Piso Variável de Vigilância e Promoção da Saúde-PVVS	441.000,00	177.804,90	177.804,90	-263.195,10
1.7.1.8.03.1.1.13.11.06	Incent. Pontual Vigilância Saúde - IPVS				
111		357.000,00	0,00	0,00	-357.000,00
1.7.1.8.03.1.1.13.11.07	Inquérito de Violência e Acidentes				
112		84.000,00	0,00	0,00	-84.000,00
1.7.1.8.03.1.1.13.11.08	Inc. Financ. as Ações em Vig. em Saúde				
186		0,00	177.804,90	177.804,90	177.804,90
1.7.1.8.03.1.1.13.12.00	Vigilância e Promoção da Saúde	5.016.000,00	1.830.100,25	1.830.100,25	-3.185.899,75
1.7.1.8.03.1.1.13.12.01	Piso Fixo de Vigilância e Promoção da Saúde-PFVPS	1.367.000,00	299.004,07	299.004,07	-1.067.995,93
1.7.1.8.03.1.1.13.12.05	Prog. Qualif. das Ações em V.S. (PQAVS)	492.000,00	0,00	0,00	-492.000,00
1.7.1.8.03.1.1.13.12.06	ASSIST.FINANCEIRA COMPL.-ACE-95 POR CENTO	3.011.000,00	1.531.096,18	1.531.096,18	-1.479.903,82
1.7.1.8.03.1.1.13.12.07	FORTALEC. DE POL. AFETAS À ATUAÇÃO DA ESTRATÉGIA DE ACE - 5	146.000,00	0,00	0,00	-146.000,00
1.7.1.8.03.1.1.13.13.00	Vigilância Epidemiológica e Ambiental em Saúde	444.000,00	154.426,64	154.426,64	-289.573,36
1.7.1.8.03.1.1.13.13.02	Inc. às Ações de Vig. Prev. e Cont. das DST/AIDS e Hepatites				
117		444.000,00	154.426,64	154.426,64	-289.573,36
1.7.1.8.03.1.1.14.00.00	ASSISTÊNCIA FARMACÊUTICA Básico da Assistência Farmacêutica	3.017.000,00	567.439,50	567.439,50	-2.449.560,50
1.7.1.8.03.1.1.14.10.00	Farmacêutica	2.586.000,00	567.439,50	567.439,50	-2.018.560,50
1.7.1.8.03.1.1.14.10.01	Programa de Assistência Farmacêutica				
118		2.586.000,00	567.439,50	567.439,50	-2.018.560,50
1.7.1.8.03.1.1.14.11.00	Farmácia Popular	431.000,00	0,00	0,00	-431.000,00
1.7.1.8.03.1.1.14.11.01	Programa Farmácia Popular do Brasil				
119		431.000,00	0,00	0,00	-431.000,00
1.7.1.8.03.1.1.15.00.00	APOIO FINANCEIRO EXTRAORDINÁRIO	0,00	0,00	0,00	0,00
1.7.1.8.03.1.1.15.10.00	APOIO FINANCEIRO DA UNIÃO	0,00	0,00	0,00	0,00
1.7.1.8.03.1.1.15.10.01	Apoio aos Entes Federados que recebem o FPM				
188		0,00	0,00	0,00	0,00
1.7.2.0.00.0.0.00.00.00	Transferências dos Estados e do Distrito Federal e de suas Entidades	379.000,00	0,00	0,00	-379.000,00
1.7.2.8.00.0.0.00.00.00	Transferências dos Estados - Específica E/M	379.000,00	0,00	0,00	-379.000,00

Unidade Gestora: Fundo Municipal de Saúde

Receita	Descrição	Previsto Líquido	Arrecadado Período	Arrecadado no Ano	Diferença
241 Recursos Próprios - Saúde					
1.7.2.8.03.0.0.00.00.00	Transferência de Recursos do Estado para Programas de Saúde - Repasse Fundo a Fundo	379.000,00	0,00	0,00	-379.000,00
1.7.2.8.03.1.0.00.00.00	Transferência de Recursos do Estado para Programas de Saúde - Repasse Fundo a Fundo	379.000,00	0,00	0,00	-379.000,00
1.7.2.8.03.1.1.00.00.00	Transferência de Recursos do Estado para Programas de Saúde - Repasse Fundo a Fundo - Principal	379.000,00	0,00	0,00	-379.000,00
1.7.2.8.03.1.1.01.00.00	Transferências de Rec. do Estado p/ SUS	379.000,00	0,00	0,00	-379.000,00
1.7.2.8.03.1.1.01.04.00	Transf.do Estado p/SUS-Farmácia Básica	371.000,00	0,00	0,00	-371.000,00
120					
1.7.2.8.03.1.1.01.40.00	Atenção Rápida a Criança com Microcefalia	8.000,00	0,00	0,00	-8.000,00
121					
	Total da Fonte	91.925.000,00	24.769.110,17	24.769.110,17	-67.155.889,83
DEDUÇÕES DA RECEITA					
(-) Outras Deduções da Receita					
1.7.1.8.03.1.1.12.10.03	Teto Municipal da MAC				
98		0,00	1.002.924,56	1.002.924,56	1.002.924,56
	Subtotal	0,00	1.002.924,56	1.002.924,56	1.002.924,56
	Total de Deduções	0,00	1.002.924,56	1.002.924,56	1.002.924,56
	Total Líquido	91.925.000,00	23.766.185,61	23.766.185,61	-68.158.814,39
242 Recursos de Convênios - Saúde					
2.0.0.0.00.0.0.00.00.00	Receitas de Capital	182.000,00	0,00	0,00	-182.000,00
2.4.0.0.00.0.0.00.00.00	Transferências de Capital	182.000,00	0,00	0,00	-182.000,00
2.4.1.0.00.0.0.00.00.00	Transferências da União e de suas Entidades	182.000,00	0,00	0,00	-182.000,00
2.4.1.8.00.0.0.00.00.00	Transferências da União	182.000,00	0,00	0,00	-182.000,00
2.4.1.8.10.0.0.00.00.00	Transferência de Convênios da União e de suas Entidades	182.000,00	0,00	0,00	-182.000,00
2.4.1.8.10.1.0.00.00.00	Transferências de Convênio da União para o Sistema Único de Saúde - SUS	182.000,00	0,00	0,00	-182.000,00
2.4.1.8.10.1.1.00.00.00	Transferências de Convênio da União para o Sistema Único de Saúde - SUS - Principal	182.000,00	0,00	0,00	-182.000,00
122					
	Total da Fonte	182.000,00	0,00	0,00	-182.000,00
	Total Geral	92.107.000,00	23.766.185,61	23.766.185,61	-68.340.814,39

Fundo Municipal de Saúde

Unidade Gestora: Fundo Municipal de Saúde
 Conta Contábil: 3544 COTA RECEBIDA
 Nível Contábil: 4.5.1.1.2.01.00.00.00.00.00

Movimentação do Período: 01/01/2018 até 30/04/2018

Débitos = 88.176,80

Créditos = 18.723.611,60

----- Movimentação -----							
UG	Lanço	Data	Histórico	Nº e Data do Documento	Empenho	Contrapartida	Valor
0005	21536	05/01/2018	Repasse Recebido			4682 FUNDO MUNICIPAL DE	358.860,96-
			REPASSE DA SEFAD REF. FUNDO DE PREV. PATRONAL				
			FINANCEIRA COMP. 12/2017 CONF. OFICIO 1237/2017				
0005	21548		Repasse Recebido			4682 FUNDO MUNICIPAL DE	95.734,73-
			REPASSE DA SEFAD REF. FUNDO PREV. PATRONAL				
			CAPITALIZADO 12/2017 CONF. OFICIO 1238				
0005	21555		Repasse Recebido			4682 FUNDO MUNICIPAL DE	9.506,90-
			REPASSE DA SEFAD REF. AO REAJUSTE DE PREÇO DO				
			CONTRATO Nº 008/2014 BLOCO E DA MATERNIDADE				
			BRITES DE ALBUQUERQUE				
0005	21562		Repasse Recebido			4682 FUNDO MUNICIPAL DE	19.564,11-
			REPASSE DA SEFAD REF. AO REAJUSTE DO CONTRATO DO				
			BLOCO E DA MATERNIDADE BRITES DE ALBUQUERQUE				
			CONF. OFICIO 1235				
0005	21569		Repasse Recebido			4682 FUNDO MUNICIPAL DE	7.617,55-
			REPASSE DA SEFAD REF. AO ALUGUEL ONDE FUNCIONA A				
			POLICLINICA DA MULHER CONF. OFICIO 19/2018				
						Saldo Atual :	491.284,25-
0005	21590	09/01/2018	Repasse Recebido			4682 FUNDO MUNICIPAL DE	370.000,00-
			REPASSE DA SEFAD REF. O INCENTIVO DO HOSPITAL DO				
			TRICENTENARIO				
0005	22292		Repasse Recebido			6873 Assistência Farmacê	83.949,80-
			REPASSE DA SEFAD				
						Saldo Atual :	945.234,05-
0005	21597	10/01/2018	Repasse Recebido			4682 FUNDO MUNICIPAL DE	980.229,11-
			REPASSE DA SEFAD REF. A FOLHA EXTRA DE 12/2017				
			CONF. OFICIO 0017/2018				
						Saldo Atual :	1.925.463,16-
0005	21611	11/01/2018	Repasse Recebido			4682 FUNDO MUNICIPAL DE	67.379,23-
			REPASSE DA SEFAD REF. CARTÃO VEM TRABALHADOR				
			01/2018 CONF OFICIO 47/2018				
						Saldo Atual :	1.992.842,39-
0005	21623	19/01/2018	Repasse Recebido			4682 FUNDO MUNICIPAL DE	80.715,10-
			REPASE DA SEFAD REF. INSS PATRONAL 12/2017 CONF.				
			OFICIO 0038/2018				
						Saldo Atual :	2.073.557,49-
0005	21630	30/01/2018	Repasse Recebido			4682 FUNDO MUNICIPAL DE	2.468.366,46-
			RREPASE DA SEFAD REF. A FOLHA DE SERVIDOR DE				
			01/2018 CONF. OFCIO35/2018				
						Saldo Atual :	4.541.923,95-
0005	21663	02/02/2018	Repasse Recebido			4682 FUNDO MUNICIPAL DE	11.215,00-
			REPASSE DA SEFAD PARA PAGAMENTO A EMPRESA				
			STERICYCLE GESTÃO NE. 1204 SUB.2 NF. 17955				
0005	21689		Repasse Recebido			4682 FUNDO MUNICIPAL DE	42.763,65-
			REPASE DA SEFAD REF. A CONTRAPARTIDA DO				

Fundo Municipal de Saúde

Conta Contábil: 3544 COTA RECEBIDA

Movimentação							
UG	Lanço	Data	Histórico	Nº e Data do Documento	Empenho	Contrapartida	Valor
			REPLANILHAMENTO	CONF. OFICIO 104/2018			
0005	21808	02/02/2018	Repasse Recebido			4682 FUNDO MUNICIPAL DE	357.941,12-
			REPASSE DA SEFAD REF. FUNDO DE PREV. PATRONAL				
			FINANCEIRA COMP.01/2018 CONF. OFICIO 136/2018				
0005	21829		Repasse Recebido			4682 FUNDO MUNICIPAL DE	95.455,38-
			REPASSE DA SEFAD REF. FUNDO DE PREV. PATRONAL				
			CAPITALIZADO COMP 01/2018 CONF. OFICIO 137/18				
						Saldo Atual :	5.049.299,10-
0005	21836	05/02/2018	Repasse Recebido			4682 FUNDO MUNICIPAL DE	85.527,30-
			REPASSE DA SEFAD REF. CONTRAPARTIDA DO				
			REPLANILHAMENTO DO CONTRATO Nº 0265.632.30/2008				
			CONF. OFICIO 158/2018				
0005	22299		Repasse Recebido			6873 Assistência Farmacê	125.924,70-
			REPASSE DA SEFAD				
						Saldo Atual :	5.260.751,10-
0005	21998	08/02/2018	Repasse Recebido			4682 FUNDO MUNICIPAL DE	42.763,65-
			REPASSE DA SEFAD REF. A CONTRAPARTIDA DO				
			REPLANILHAMENTO DA MATERNIDADE.				
0005	22005		Repasse Recebido			4682 FUNDO MUNICIPAL DE	69.800,71-
			REPASSE DA SEFAD REF. VEM TRABALHADOR COMP.				
			02/2018 CONF. OFICIO 160/2018				
0005	22032		Repasse Recebido			4682 FUNDO MUNICIPAL DE	921.747,48-
			REPASSE DA SEFAD REF. FOLHA EXTRA DE 01/2018				
			CONF. OFICIO 155/2018				
0005	22063		Repasse Recebido			4682 FUNDO MUNICIPAL DE	79.550,48-
			INSS PATRONAL 01/2018 CONF. OFICIO 152/2018				
0005	22085		Repasse Recebido			4682 FUNDO MUNICIPAL DE	42.763,65-
			REPASSE DA SEFAD REF. A CONTRAPARTIDA DO				
			REPLANILHAMENTO DA MATERNIDADE.				
0005	22102		Repasse Recebido			4682 FUNDO MUNICIPAL DE	7.617,55-
			REPASSE DA SEFAD REF. AO ALUGUEL ONDE FUNCIONA A				
			POLICLINICA DA MULHER 02/2018 CONF. OFICIO				
			150/2018				
0005	22114		Repasse Recebido			4682 FUNDO MUNICIPAL DE	370.000,00-
			REPASSE DA SEFAD REF. AO INCENTIVO DO HOSPITAL DO				
			TRICENTENARIO 01/2018 CONF. OFICIO 151/2018				
0005	22148		Repasse Recebido			4682 FUNDO MUNICIPAL DE	2.509.729,43-
			REPASSE DA SEFAD REF. FOLHA DO SERVIDOR 02/2018				
			CONF. OFICIO 221/2018				
						Saldo Atual :	9.304.724,05-
0005	22256	28/02/2018	Repasse Recebido			4682 FUNDO MUNICIPAL DE	356.925,81-
			REPASSE DA SEFAD REF. FUNDO DE PREV. PATRONAL				
			FINANCEIRA COMP. 02/2018 CONF. OFICIO 222/2018				
0005	22263		Repasse Recebido			4682 FUNDO MUNICIPAL DE	95.621,35-
			REPASSE DA SEFAD REF. PATRONAL CAPITALIZADA FUNDO				
			DE PREV. 02/2018 CONF. OFICIO 223/2018				
0005	22270		Repasse Recebido			4682 FUNDO MUNICIPAL DE	30.080,04-
			REPASSE DA SEFAD REF. A COMPLEMENTO DO OFICIO				
			151/2018 D ACORDO COM A C.I. 48/2018 DA DIRETORIA				
			DA REGULAÇÃO. CONF. OFICIO 220/2018				
						Saldo Atual :	9.787.351,25-
0005	29653	01/03/2018	Estorno Repasse Recebi			4682 FUNDO MUNICIPAL DE	85.527,30+
						Saldo Atual :	9.701.823,95-
0005	28882	08/03/2018	Repasse Recebido			4682 FUNDO MUNICIPAL DE	945.091,27-

Fundo Municipal de Saúde

Conta Contábil: 3544 COTA RECEBIDA

----- Movimentação -----							
UG	Lanço	Data	Histórico	Nº e Data do Documento	Empenho	Contrapartida	Valor
			REPASSE DA SEFAD REF. EXTRA DA FOLHA DE 02/2018				
			CONF. OFICIO 247				
0005	28889	08/03/2018	Repasse Recebido			4682 FUNDO MUNICIPAL DE	7.617,55-
			REPASSE DA SEFAD REF. AO ALUGUEL ONDE FUNCIONA A				
			POLICLINICA DA MULHER DE MARCO/2018 CONF. OFICIO				
			245				
						Saldo Atual :	10.654.532,77-
0005	28896	14/03/2018	Repasse Recebido			4682 FUNDO MUNICIPAL DE	86.471,13-
			REPASSE DA SEFAD REF. INSS PATRONAL COMP. 02/2018				
			CONF. OFICIO 291/18				
0005	28903		Repasse Recebido			4682 FUNDO MUNICIPAL DE	61.391,64-
			REPASSE DA SEFAD REF. CARTÃO VEM COMP. 03/2018				
			CONF. OFICIO 257				
0005	29343		Repasse Recebido			4682 FUNDO MUNICIPAL DE	13.340,00-
			REPASSE DA SEFAD REF. EMPRESA STERICYCLE NE. 189				
			SUB. 1 CONF. OFICIO 292/18				
0005	29350		Repasse Recebido			4682 FUNDO MUNICIPAL DE	34.871,26-
			REPASSE DA SEFAD REF. SERV. DE ENGENHARIA P/				
			MATERNIDADE C.I. 015/18 CONF. OFICIO 268/18				
0005	29357		Repasse Recebido			4682 FUNDO MUNICIPAL DE	394.845,25-
			REPASSE DA SEFAD REF. AO INCENTIVO DO HOSPITAL DO				
			TRICENTENARIO COMP. 02/2018 CI 64/2018 CONF.				
			OFICIO 285/18				
						Saldo Atual :	11.245.452,05-
0005	29364	27/03/2018	Repasse Recebido			4682 FUNDO MUNICIPAL DE	28.614,71-
			REPASSE DA SEFAD REF. REFORMA E AMPLIAÇÃO DA				
			MATERNIDADE CI. 025/18 CONF. OFICIO 338/18				
						Saldo Atual :	11.274.066,76-
0005	29371	28/03/2018	Repasse Recebido			4682 FUNDO MUNICIPAL DE	15.000,00-
			REPASSE DA SEFAD REF. AO INCENTIVO DO				
			TRICENTENARIO COMP. 12/17 CI. 66/18 CONF. OFICIO				
			341/18				
0005	29378		Repasse Recebido			4682 FUNDO MUNICIPAL DE	2.470.575,46-
			REPASSE DA SEFAD. REF. A FOLHA DE MARÇO/18 COMP.				
			03/2018				
0005	29401		Repasse Recebido			4682 FUNDO MUNICIPAL DE	4.200,00-
			REPASSE DA SEFAD. REF. AUXILIO MORADIA /				
			ALIMENTAÇÃO PARA OS MÉDICOS PARTICIPANTES DO				
			PROGRAMA MAIS MEDICIO CI 177 / 178 CONF. OFICIO				
			355				
0005	29408		Repasse Recebido			4682 FUNDO MUNICIPAL DE	95.147,93-
			REPASSE DA SEFAD REF. FUNDO DE PREV. CAPITALIZADA				
			COMP. 03/2018 CONF. OFICIO 336/18				
0005	29415		Repasse Recebido			4682 FUNDO MUNICIPAL DE	350.276,95-
			REPASSE DA SEFAD REF. FUNDO DE PREV. PATRONAL				
			FINANCEIRA COMP. 03/18				
0005	29422		Repasse Recebido			4682 FUNDO MUNICIPAL DE	28,44-
			REPASSE DA SEFAD REF. DESPESAS COM CMSO NE. 88				
			SUB. 2 CONF. 309/18				
0005	29436		Repasse Recebido			4682 FUNDO MUNICIPAL DE	179.420,00-
0005	29450		Repasse Recebido			4682 FUNDO MUNICIPAL DE	125.924,70-
			REPASSE DA SEFAD REF. AO INCENTIVO DA FARMACIA				
			BASICA				
						Saldo Atual :	14.514.640,24-
0005	33390	01/04/2018	Repasse Recebido			7663 CEF 71.015-0	60,00-

Fundo Municipal de Saúde

Conta Contábil: 3544 COTA RECEBIDA

		Movimentação					
UG	Lanço	Data	Histórico	Nº e Data do Documento	Empenho	Contrapartida	Valor
0005	33397	01/04/2018	REPASSE DA SEFAD REF. A TARIFA (MATERNIDADE)				
			Repasse Recebido			7663 CEF 71.015-0	849,00-
0005	42649		REPASSE DA SEFAD REF. A TARIFA (MATERNIDADE)				
			Repasse Recebido			7663 CEF 71.015-0	60,00-
0005	42656		REPASSE DA SEFAD REF. A TARIFA (MATERNIDADE)				
			Repasse Recebido			7663 CEF 71.015-0	849,00-
			REPASSE DA SEFAD REF. A TARIFA (MATERNIDADE)				
						Saldo Atual :	14.516.458,24-
0005	36314	03/04/2018	Repasse Recebido			7663 CEF 71.015-0	60,00-
			REPASSE DA SEFAD REF. A TARIFA DA MATERNIDADE				
0005	36321		Repasse Recebido			7663 CEF 71.015-0	849,00-
			REPASSE DA SEFAD REF. A TARIFA DA MATERNIDADE				
0005	36328		Repasse Recebido			7663 CEF 71.015-0	831,50-
			REPASSE DA SEFAD REF. A TARIFA DA MATERNIDADE				
0005	38395		Estorno Repasse Recebi			7663 CEF 71.015-0	60,00+
0005	38402		Estorno Repasse Recebi			7663 CEF 71.015-0	849,00+
0005	39010		Estorno Repasse Recebi			7663 CEF 71.015-0	60,00+
0005	39024		Estorno Repasse Recebi			7663 CEF 71.015-0	849,00+
						Saldo Atual :	14.516.380,74-
0005	36342	04/04/2018	Repasse Recebido			4682 FUNDO MUNICIPAL DE	917.984,00-
			REPASSE DA SEFAD REF. AO EXTRA DA FOLHA DE				
			MARÇO/18 CONF. OFICIO 367/18				
0005	36349		Repasse Recebido			4682 FUNDO MUNICIPAL DE	79.729,76-
			REPASSE DA SEFAD REF. VEM TRABALHADOR DE 04/2018				
			CONF. OFICIO 370/2018				
0005	36356		Repasse Recebido			4682 FUNDO MUNICIPAL DE	7.617,55-
			REPASSE DA SEFAD REF. O ALUGUEL ONDE FUNCIONA A				
			POLICLINICA DA MULHER COMP.04/2018 CONF. OFICIO				
			366/2018				
0005	37574		Repasse Recebido			6873 Assistência Farmacê	125.924,70-
			REPASSE DA SEFAD REF. A CONTRAPARTIDA DO TESOURO				
			PARA FARMACIA BASICA				
0005	38798		Repasse Recebido			5613 Ampliação da matern	11.218,33-
			REPASSE DA SEFAD REF. A CONTRAPARTIDA				
0005	38805		Repasse Recebido			5613 Ampliação da matern	47.935,40-
			REPASSE DA SEFAD REF. A CONTRAPARTIDA				
						Saldo Atual :	15.706.790,48-
0005	36363	10/04/2018	Repasse Recebido			4682 FUNDO MUNICIPAL DE	5.115,42-
			REPASSE DA SEFAD. REF. AO ADTIVO DO CONTRATO				
			008/2014 DA MATERNIDADE CONF. OFICIO 389 /2018				
						Saldo Atual :	15.711.905,90-
0005	36335	12/04/2018	Repasse Recebido			7663 CEF 71.015-0	831,50-
			REPASSE DA SEFAD REF. A TARIFA DA MATERNIDADE				
0005	38787		Estorno Repasse Recebi			7663 CEF 71.015-0	831,50+
						Saldo Atual :	15.711.905,90-
0005	36370	18/04/2018	Repasse Recebido			4682 FUNDO MUNICIPAL DE	404.126,04-
			REPASSE DA SEFAD. REF. INCENTIVO DO HOSPITAL DO				
			TRICENTENARIO CONF. OFICIO 392/2018				
						Saldo Atual :	16.116.031,94-
0005	36377	23/04/2018	Repasse Recebido			4682 FUNDO MUNICIPAL DE	97.286,43-
			REPASSE DA SEFAD. REF. INSS PATRONAL COMP 03/2018				
			CONF. OFICIO 401 /2018				
0005	36384		Repasse Recebido			4682 FUNDO MUNICIPAL DE	7.896,00-

Fundo Municipal de Saúde

Conta Contábil: 3544 COTA RECEBIDA

Movimentação

UG	Lanço	Data	Histórico	Nº e Data do Documento	Empenho	Contrapartida	Valor
			REPASSE DA SEFAD. REF. A AQUISIÇÃO DE MATERIAL DE EXPEDIENTE PARA USO DA SECRETARIA DE SAUDE NE. 434/218 CONF. OFICIO 400 /2018				
Saldo Atual :							16.211.214,37-
0005	36391	26/04/2018	Repasse Recebido			4682 FUNDO MUNICIPAL DE	2.344.013,90-
			REPASSE DA SEFAD. REF. A FOLHA DE SERVIDOR DE ABRIL/2018 CONF. OFICIO 453 /2018				
0005	36398		Repasse Recebido			4682 FUNDO MUNICIPAL DE	80.206,53-
			REPASSE DA SEFAD. REF. A EMPRESA SOLIMP TERCEIRIZAÇÃO NE 314 SUB 01 NF. 91 CONF. OFICIO 447 /2018				
Saldo Atual :							18.635.434,80-

Unidade Gestora: Fundo Municipal de Saúde

Fonte de Recursos	Receita	Previsão	Alocado	Comp.	Dot. Inicial	Dot. Atualizada	Liberada	Empenhado Mes	Empenhado Ano	Em Liquidação	Liquidado	Pago
101 Recursos Ordinarios												
1140	5.000,00				5.000,00	0,00	0,00	0,00	0,00	0,00	0,00	0,00
1141	20.000,00				20.000,00	10.000,00	0,00	0,00	0,00	0,00	0,00	0,00
1142	10.000,00				10.000,00	20.000,00	0,00	0,00	0,00	0,00	0,00	0,00
1143	10.000,00				10.000,00	10.000,00	0,00	0,00	0,00	0,00	0,00	0,00
1144	25.000,00				25.000,00	25.000,00	0,00	0,00	0,00	0,00	0,00	0,00
1145	10.000,00				10.000,00	10.000,00	0,00	0,00	0,00	0,00	0,00	0,00
1224	15.000,00				15.000,00	15.000,00	0,00	0,00	0,00	0,00	0,00	0,00
1225	20.000,00				20.000,00	0,00	0,00	0,00	0,00	0,00	0,00	0,00
1303	20.000,00				20.000,00	0,00	0,00	0,00	0,00	0,00	0,00	0,00
1305	3.000,00				3.000,00	10.000,00	0,00	0,00	0,00	0,00	0,00	0,00
1309	7.000,00				7.000,00	10.000,00	0,00	0,00	0,00	0,00	0,00	0,00
1314	4.300.000,00				4.300.000,00	4.300.000,00	0,00	0,00	4.300.000,00	0,00	1.288.392,72	1.288.392,72
1315	48.650.000,00				41.305.520,00	41.305.520,00	0,00	-340.000,00	41.305.520,00	0,00	12.016.468,26	12.016.468,26
1316	1.050.000,00				1.050.000,00	1.050.000,00	0,00	0,00	1.050.000,00	0,00	324.593,52	324.593,52
1317	850.000,00				495.600,00	495.600,00	0,00	2.920,95	173.421,33	0,00	42.380,50	42.380,50
1318	300.000,00				190.000,00	190.000,00	0,00	0,00	165.000,00	0,00	79.248,00	79.248,00
1321	50.000,00				50.000,00	50.000,00	0,00	0,00	0,00	0,00	0,00	0,00
1322	5.000.000,00				5.000.000,00	5.000.000,00	0,00	0,00	5.000.000,00	0,00	1.786.189,70	1.351.366,54
1336	300.000,00				200.000,00	200.000,00	0,00	0,00	0,00	0,00	0,00	0,00
1564	20.000,00				0,00	0,00	0,00	0,00	0,00	0,00	0,00	0,00
1566	100.000,00				0,00	0,00	0,00	0,00	0,00	0,00	0,00	0,00
1549	330.000,00				330.000,00	330.000,00	0,00	0,00	0,00	0,00	0,00	0,00
1627	900.000,00				4.615.000,00	4.615.000,00	0,00	0,00	4.500.000,00	0,00	1.195.051,33	1.195.051,33
1830	80.000,00				40.000,00	40.000,00	0,00	0,00	0,00	0,00	0,00	0,00
1834	50.000,00				50.000,00	50.000,00	0,00	0,00	0,00	0,00	0,00	0,00
1819	185.000,00				170.000,00	170.000,00	0,00	0,00	0,00	0,00	0,00	0,00
1841	50.000,00				0,00	0,00	0,00	0,00	0,00	0,00	0,00	0,00
1857	100.000,00				0,00	0,00	0,00	0,00	0,00	0,00	0,00	0,00
1920	400.000,00				0,00	0,00	0,00	0,00	0,00	0,00	0,00	0,00
2025	1.000.000,00				1.000.000,00	1.000.000,00	0,00	0,00	662.860,00	0,00	583.759,70	444.304,70
2026	100.000,00				0,00	0,00	0,00	0,00	0,00	0,00	0,00	0,00
2139	1.000.000,00				1.000.000,00	1.000.000,00	0,00	0,00	800.000,00	0,00	353.389,47	279.724,00
29175	0,00				140.000,00	140.000,00	0,00	2.100,00	106.199,53	0,00	49.189,63	47.089,63
29176	0,00				165.000,00	165.000,00	0,00	0,00	163.162,21	0,00	163.162,21	163.162,21
29197	0,00				385.000,00	385.000,00	0,00	0,00	385.000,00	0,00	385.000,00	385.000,00
29265	0,00				186.200,00	186.200,00	0,00	0,00	31.560,98	0,00	27.186,56	21.389,96
29365	0,00				12.000,00	12.000,00	0,00	0,00	0,00	0,00	0,00	0,00
29382	0,00				95.000,00	95.000,00	0,00	5.115,42	5.115,42	0,00	5.115,42	5.115,42

Unidade Gestora: Fundo Municipal de Saúde

Fonte de Recursos	Previsão	Atencadado Desp.	Dot. Inicial	Dot. Atualizada	Liberado	Empenhado Mês	Empenhado Ano	Em Liquidação	Liquidado	Pago
101 Recursos Ordinários	29399	0,00	10.000,00	10.000,00	0,00	0,00	0,00	0,00	0,00	0,00
	29400	0,00	100.000,00	100.000,00	0,00	0,00	0,00	0,00	0,00	0,00
	29403	0,00	10.000,00	10.000,00	0,00	0,00	0,00	0,00	0,00	0,00
	29406	0,00	190.000,00	190.000,00	0,00	0,00	0,00	0,00	0,00	0,00
	29411	0,00	60.000,00	60.000,00	0,00	0,00	0,00	0,00	0,00	0,00
	29426	0,00	10.000,00	10.000,00	0,00	0,00	0,00	0,00	0,00	0,00
	29506	0,00	100.000,00	100.000,00	0,00	0,00	0,00	0,00	0,00	0,00
	29531	0,00	5.000,00	5.000,00	0,00	0,00	0,00	0,00	0,00	0,00
	29532	0,00	10.000,00	10.000,00	0,00	620,00	2.780,00	0,00	2.780,00	2.780,00
	29533	0,00	9.938,00	9.938,00	0,00	420,00	420,00	0,00	0,00	0,00
	29534	0,00	30.000,00	30.000,00	0,00	0,00	1.645,52	0,00	1.645,52	1.645,52
	29535	0,00	10.000,00	10.000,00	0,00	0,00	0,00	0,00	0,00	0,00
	29536	0,00	3.099.480,00	3.099.480,00	0,00	0,00	3.099.480,00	0,00	80.206,53	80.206,53
	29537	0,00	10.000,00	10.000,00	0,00	0,00	0,00	0,00	0,00	0,00
	32391	0,00	78.200,00	78.200,00	0,00	7.996,00	15.156,00	0,00	15.156,00	15.156,00
	32343	0,00	96.000,00	96.000,00	0,00	0,00	0,00	0,00	0,00	0,00
	32362	0,00	62,00	62,00	0,00	62,00	62,00	0,00	62,00	62,00
TOTAL DA FONTE DE RECURSOS	0,00	0,00	65.000.000,00	64.708.000,00	0,00	-320.825,62	62.023.372,99	0,00	18.403.160,27	17.747.259,64

Bancos
Saldo Bancário da Fonte de Recursos : 306.501,35

Saldo Inicial
19.312.363,45

Debitos
19.411.155,02

Creditos
207.709,78

Saldo Final

Fonte de Recursos	Receita	Exercício	Atencadado Desp.	Dot. Inicial	Dot. Atualizada	Liberado	Empenhado Mês	Empenhado Ano	Em Liquidação	Liquidado	Pago
241 Recursos Proprios - SAÚDE	86	11.619.000,00	3.121.152,00	1329	379.000,00	0,00	0,00	0,00	0,00	0,00	0,00
	87	5.984.000,00	1.202.604,00	1310	328.000,00	0,00	0,00	0,00	0,00	0,00	0,00
	88	418.000,00	0,00	1311	183.000,00	0,00	0,00	0,00	0,00	0,00	0,00
	89	92.000,00	42.000,00	1332	237.000,00	0,00	0,00	0,00	0,00	0,00	0,00
	90	613.000,00	0,00	1333	2.000.000,00	0,00	0,00	0,00	0,00	0,00	0,00
	91	3.974.000,00	0,00	1334	130.000,00	0,00	0,00	0,00	0,00	0,00	0,00
	92	746.000,00	79.200,00	1335	140.000,00	0,00	0,00	0,00	0,00	0,00	0,00
	93	3.577.000,00	0,00	1337	1.500.000,00	0,00	203.872,60	203.872,60	0,00	0,00	0,00
	94	19.000,00	0,00	1338	7.662.000,00	0,00	0,00	4.223.000,00	0,00	2.696.539,19	2.696.539,19
	95	193.000,00	0,00	1339	1.900.000,00	0,00	0,00	1.731.817,46	0,00	654.611,91	609.197,05
	96	270.000,00	0,00	1340	5.000.000,00	0,00	0,00	319.444,94	0,00	0,00	0,00
	97	1.039.000,00	392.000,00	1341	2.500.000,00	0,00	0,00	1.679.374,76	0,00	718.759,24	699.099,00
	98	34.866.000,00	13.038.419,98	1423	300.000,00	0,00	0,00	0,00	0,00	0,00	0,00
	99	7.143.000,00	0,00	1424	100.000,00	0,00	0,00	0,00	0,00	0,00	0,00
	100	1.669.000,00	0,00	1425	10.000,00	0,00	0,00	0,00	0,00	0,00	0,00

Unidade Gestora: Fundo Municipal de Saude

Fonte de Recursos	Receita	Previsão	Arcossado Desp.	Dot. Inicial	Dot. Atualizada	Liberação	Empenhado Até	Empenhado Ano	Em Liquidação	Liquidade	Razo
241 Recursos Próprios - Saude											
101	24.000,00	0,00	1426	2.330.000,00	0,00	0,00	0,00	0,00	0,00	0,00	0,00
102	3.817.000,00	0,00	1427	555.000,00	0,00	0,00	0,00	0,00	0,00	0,00	0,00
103	462.000,00	0,00	1428	447.000,00	0,00	0,00	0,00	0,00	0,00	0,00	0,00
104	2.079.000,00	0,00	1429	5.000.000,00	0,00	0,00	0,00	0,00	0,00	0,00	0,00
105	264.000,00	0,00	1430	515.000,00	16.000,00	0,00	8.062,94	0,00	0,00	8.062,94	0,00
106	2.995.000,00	0,00	1432	242.000,00	117.049,30	0,00	67.049,10	0,00	0,00	36.515,90	0,00
107	391.000,00	0,00	1458	892.000,00	892.000,00	0,00	890.000,00	0,00	0,00	293.519,53	0,00
108	129.000,00	0,00	1463	67.000,00	67.000,00	0,00	68.615,60	0,00	0,00	35.895,00	0,00
109	98.000,00	0,00	1492	437.000,00	242.374,00	0,00	232.374,00	0,00	0,00	91.401,20	0,00
110	167.000,00	0,00	1536	104.000,00	404.000,00	0,00	404.000,00	0,00	0,00	119.160,00	0,00
111	357.000,00	0,00	1538	400.000,00	95.000,00	0,00	76.880,00	0,00	0,00	8.000,00	0,00
112	84.000,00	0,00	1540	9.795.000,00	3.365.000,00	0,00	3.084.807,74	0,00	0,00	597.164,83	0,00
113	1.367.000,00	0,00	1541	500.000,00	450.000,00	0,00	73.549,49	151.303,55	0,00	39.244,80	0,00
114	492.000,00	0,00	1542	180.000,00	1.180.000,00	0,00	107.420,76	977.733,93	0,00	371.326,48	0,00
115	3.011.000,00	1.531.096,18	1543	1.000.000,00	0,00	0,00	0,00	0,00	0,00	0,00	0,00
116	146.000,00	0,00	1545	1.422.000,00	662.000,00	0,00	0,00	0,00	0,00	0,00	0,00
117	444.000,00	154.426,54	1550	6.298.000,00	4.000.000,00	0,00	0,00	4.000.000,00	0,00	1.065.457,78	0,00
119	2.586.000,00	567.439,50	1629	18.940.000,00	16.820.000,00	0,00	800.000,00	18.760.000,00	0,00	5.235.379,50	0,00
119	431.000,00	0,00	1671	1.000.000,00	1.300.000,00	0,00	0,00	1.090.968,59	0,00	1.090.968,59	0,00
120	371.000,00	0,00	1675	1.500.000,00	500.000,00	0,00	18.140,00	391.316,56	0,00	70.586,98	0,00
121	8.000,00	0,00	1712	97.000,00	817.000,00	0,00	0,00	808.189,36	0,00	214.197,09	0,00
172	0,00	104.804,77	1764	95.000,00	55.000,00	0,00	4.000,00	41.546,56	0,00	28.637,32	0,00
180	0,00	3.096.979,56	1806	15.000,00	0,00	0,00	0,00	0,00	0,00	0,00	0,00
181	0,00	0,00	1814	15.000,00	50.000,00	0,00	0,00	12.308,00	0,00	12.308,00	0,00
184	0,00	29.747,80	1825	80.000,00	0,00	0,00	0,00	0,00	0,00	0,00	0,00
185	0,00	19.507,20	1826	900.000,00	20.000,00	0,00	0,00	0,00	0,00	0,00	0,00
185	0,00	177.804,90	1827	10.000,00	0,00	0,00	0,00	0,00	0,00	0,00	0,00
1826	100.000,00	30.000,00	1826	100.000,00	30.000,00	0,00	0,00	0,00	0,00	0,00	0,00
1829	595.000,00	370.000,00	1829	595.000,00	370.000,00	0,00	0,00	0,00	0,00	0,00	0,00
1831	105.000,00	40.000,00	1831	105.000,00	40.000,00	0,00	0,00	0,00	0,00	0,00	0,00
1832	110.000,00	0,00	1832	110.000,00	0,00	0,00	0,00	0,00	0,00	0,00	0,00
1833	191.000,00	191.000,00	1833	191.000,00	191.000,00	0,00	0,00	0,00	0,00	0,00	0,00
1834	150.000,00	60.000,00	1834	150.000,00	60.000,00	0,00	0,00	0,00	0,00	0,00	0,00
1835	500.000,00	50.000,00	1835	500.000,00	50.000,00	0,00	0,00	0,00	0,00	0,00	0,00
1836	5.000,00	30.000,00	1836	5.000,00	30.000,00	0,00	0,00	0,00	0,00	0,00	0,00
1837	67.000,00	10.000,00	1837	67.000,00	10.000,00	0,00	0,00	0,00	0,00	0,00	0,00
1840	1.575.000,00	1.575.000,00	1840	1.575.000,00	1.575.000,00	0,00	0,00	0,00	0,00	0,00	0,00
1842	100.000,00	300.000,00	1842	100.000,00	300.000,00	0,00	0,00	0,00	0,00	0,00	0,00

Unidade Gestora: Fundo Municipal de Saude

Fonte de Recursos	Receita	Previsão	Arcadado Desp.	Dot. Inicial Dot.	Atualizada	Liberado	Empenhado Mês	Empenhado Ano	Em Liquidação	Liquidação	Exco
241 Recursos Próprios - Saude											
1643	909.000,00		400.000,00		0,00	0,00	0,00	0,00	0,00	0,00	0,00
1644	150.000,00		30.000,00		0,00	0,00	0,00	0,00	0,00	0,00	0,00
1645	50.000,00		50.000,00		0,00	0,00	0,00	0,00	0,00	0,00	0,00
1646	500.000,00		290.000,00		0,00	0,00	0,00	0,00	0,00	0,00	0,00
1647	200.000,00		100.000,00		0,00	0,00	0,00	0,00	0,00	0,00	0,00
1648	6.000,00		10.000,00		0,00	0,00	0,00	0,00	0,00	0,00	0,00
1649	500.000,00		280.000,00		0,00	0,00	0,00	0,00	0,00	0,00	0,00
1850	50.000,00		25.000,00		0,00	0,00	0,00	0,00	0,00	0,00	0,00
1851	20.000,00		10.000,00		0,00	0,00	0,00	0,00	0,00	0,00	0,00
1852	10.000,00		5.000,00		0,00	0,00	0,00	0,00	0,00	0,00	0,00
1853	50.000,00		20.000,00		0,00	0,00	0,00	0,00	0,00	0,00	0,00
1854	100.000,00		150.000,00		0,00	0,00	0,00	0,00	0,00	0,00	0,00
1855	398.000,00		100.000,00		0,00	0,00	0,00	0,00	0,00	0,00	0,00
1856	40.000,00		38.000,00		0,00	0,00	0,00	0,00	0,00	0,00	0,00
1859	1.300.000,00		341.000,00		0,00	0,00	0,00	0,00	0,00	0,00	0,00
1999	200.000,00		0,00		0,00	0,00	0,00	0,00	0,00	0,00	0,00
1970	1.985.000,00		1.596.000,00		0,00	0,00	1.580.571,00	0,00	0,00	0,00	0,00
2022	42.000,00		0,00		0,00	0,00	0,00	0,00	0,00	0,00	0,00
2027	10.000,00		0,00		0,00	0,00	0,00	0,00	0,00	0,00	0,00
2028	380.000,00		250.000,00		0,00	0,00	0,00	0,00	0,00	0,00	0,00
2029	50.000,00		50.000,00		0,00	0,00	0,00	0,00	0,00	0,00	0,00
2030	572.000,00		100.000,00		0,00	0,00	0,00	0,00	0,00	0,00	0,00
2031	2.026.000,00		0,00		0,00	0,00	0,00	0,00	0,00	0,00	0,00
2032	80.000,00		40.000,00		0,00	0,00	2.550,00	0,00	0,00	2.550,00	0,00
2033	20.000,00		30.000,00		0,00	0,00	0,00	0,00	0,00	0,00	0,00
2034	100.000,00		100.000,00		0,00	0,00	100.000,00	0,00	0,00	22.632,53	22.632,53
2035	35.000,00		20.000,00		0,00	0,00	8.000,00	0,00	0,00	160,00	160,00
2036	598.000,00		445.000,00		0,00	0,00	444.616,00	0,00	0,00	106.088,00	106.088,00
2041	250.000,00		130.000,00		0,00	0,00	43.249,24	0,00	0,00	43.249,24	43.249,24
2042	10.000,00		0,00		0,00	0,00	0,00	0,00	0,00	0,00	0,00
2045	325.000,00		345.000,00		0,00	0,00	345.000,00	0,00	0,00	88.364,89	88.364,89
2046	1.175.000,00		625.000,00		0,00	0,00	521.209,52	0,00	0,00	159.040,87	147.782,61
2047	50.000,00		0,00		0,00	0,00	0,00	0,00	0,00	0,00	0,00
2048	10.000,00		0,00		0,00	0,00	0,00	0,00	0,00	0,00	0,00
2049	10.000,00		0,00		0,00	0,00	0,00	0,00	0,00	0,00	0,00
2050	30.000,00		0,00		0,00	0,00	0,00	0,00	0,00	0,00	0,00
2051	80.000,00		0,00		0,00	0,00	0,00	0,00	0,00	0,00	0,00
2052	10.000,00		10.000,00		0,00	0,00	0,00	0,00	0,00	0,00	0,00

Entidade Gestora: Fundo Municipal de Saúde

Fonte de Recursos	Receita	Previsão	Arrecadado Desp.	Dot. Inicial	Dot. Atualizada	Liberação	Empenhado Mês	Empenhado Ano	Em Liquidação	Liquidação	Pago
241 Recursos Próprios - Saúde											
2053	2053	200.000,00	0,00	20.000,00	0,00	0,00	0,00	0,00	0,00	0,00	0,00
2054	2054	150.000,00	0,00	20.000,00	13.750,00	0,00	13.750,00	0,00	0,00	0,00	0,00
2055	2055	50.000,00	0,00	25.000,00	0,00	0,00	7.540,00	0,00	7.540,00	0,00	7.540,00
2056	2056	100.000,00	0,00	100.000,00	0,00	0,00	2.000,00	0,00	2.000,00	0,00	2.000,00
2057	2057	75.000,00	0,00	75.000,00	0,00	0,00	0,00	0,00	0,00	0,00	0,00
2058	2058	500.000,00	0,00	145.000,00	136.591,90	0,00	136.591,90	0,00	0,00	0,00	0,00
2061	2061	25.000,00	0,00	5.000,00	0,00	0,00	0,00	0,00	0,00	0,00	0,00
2062	2062	250.000,00	0,00	10.000,00	0,00	0,00	9.854,00	0,00	0,00	0,00	0,00
28541	28541	0,00	0,00	2.439.000,00	0,00	0,00	2.439.000,00	0,00	1.885.109,51	1.885.109,51	1.885.109,51
28542	28542	0,00	0,00	1.000.000,00	0,00	0,00	1.000.000,00	0,00	751.735,47	751.735,47	751.735,47
28543	28543	0,00	0,00	800.000,00	8.127,60	0,00	570.148,76	0,00	71.887,85	63.125,59	63.125,59
28544	28544	0,00	0,00	560.000,00	42.032,27	0,00	565.703,53	0,00	209.279,87	160.129,84	160.129,84
28545	28545	0,00	0,00	890.000,00	0,00	0,00	623.426,00	0,00	267.354,00	267.354,00	267.354,00
28546	28546	0,00	0,00	900.000,00	0,00	0,00	900.000,00	0,00	489.312,00	489.312,00	489.312,00
28547	28547	0,00	0,00	200.000,00	0,00	0,00	21.168,36	0,00	21.168,36	21.168,36	21.168,36
28548	28548	0,00	0,00	2.000.000,00	0,00	0,00	1.000.000,00	0,00	290.445,55	290.445,55	290.445,55
28549	28549	0,00	0,00	306.000,00	67.604,81	0,00	305.041,71	0,00	124.538,00	96.531,16	96.531,16
28550	28550	0,00	0,00	1.244.000,00	0,00	0,00	1.069.416,00	0,00	579.267,00	579.267,00	579.267,00
28551	28551	0,00	0,00	200.000,00	394,86	0,00	39.127,60	0,00	39.127,60	39.127,60	39.127,60
28552	28552	0,00	0,00	1.146.000,00	0,00	0,00	1.146.000,00	0,00	356.419,24	356.419,24	356.419,24
28553	28553	0,00	0,00	140.000,00	0,00	0,00	136.114,70	0,00	124.820,16	124.820,16	124.820,16
28554	28554	0,00	0,00	300.000,00	0,00	0,00	267.354,00	0,00	133.677,00	133.677,00	133.677,00
28555	28555	0,00	0,00	300.000,00	0,00	0,00	300.000,00	0,00	190.728,00	190.728,00	190.728,00
28556	28556	0,00	0,00	30.000,00	0,00	0,00	6.046,44	0,00	6.046,44	6.046,44	6.046,44
29264	29264	0,00	0,00	120.000,00	0,00	0,00	105.832,20	0,00	42.732,88	34.119,18	34.119,18
29347	29347	0,00	0,00	329.000,00	7.983,30	0,00	7.983,30	0,00	7.983,30	7.983,30	7.983,30
29348	29348	0,00	0,00	500.000,00	0,00	0,00	0,00	0,00	0,00	0,00	0,00
29349	29349	0,00	0,00	20.000,00	0,00	0,00	0,00	0,00	0,00	0,00	0,00
29350	29350	0,00	0,00	8.000,00	0,00	0,00	0,00	0,00	0,00	0,00	0,00
29351	29351	0,00	0,00	150.000,00	0,00	0,00	0,00	0,00	0,00	0,00	0,00
29352	29352	0,00	0,00	237.000,00	0,00	0,00	0,00	0,00	0,00	0,00	0,00
29353	29353	0,00	0,00	900.000,00	0,00	0,00	0,00	0,00	0,00	0,00	0,00
29354	29354	0,00	0,00	600.000,00	0,00	0,00	0,00	0,00	0,00	0,00	0,00
29355	29355	0,00	0,00	300.000,00	0,00	0,00	0,00	0,00	0,00	0,00	0,00
29356	29356	0,00	0,00	0,00	0,00	0,00	0,00	0,00	0,00	0,00	0,00
29357	29357	0,00	0,00	100.000,00	0,00	0,00	0,00	0,00	0,00	0,00	0,00
29358	29358	0,00	0,00	130.000,00	0,00	0,00	0,00	0,00	0,00	0,00	0,00
29359	29359	0,00	0,00	140.000,00	0,00	0,00	0,00	0,00	0,00	0,00	0,00

Unidade Gestora: Fundo Municipal de Saúde

Fonte de Recursos	Receita	Previsão	Atracado Desp.	Dot. Inicial	Dot. Atualizada	Liberação	Empenhado Mês	Empenhado Ano	Em Liquidação	Liquidade	Fago
241 Recursos Próprios - Saúde											
	29360	0,00	10.000,00	0,00	0,00	0,00	0,00	0,00	0,00	0,00	0,00
	29361	0,00	700.000,00	0,00	0,00	0,00	0,00	0,00	0,00	0,00	0,00
	29362	0,00	400.000,00	0,00	0,00	0,00	0,00	0,00	0,00	0,00	0,00
	29363	0,00	100.000,00	0,00	0,00	0,00	0,00	0,00	0,00	0,00	0,00
	29364	0,00	20.000,00	0,00	0,00	0,00	0,00	0,00	0,00	0,00	0,00
	29366	0,00	200.000,00	0,00	0,00	0,00	0,00	0,00	0,00	0,00	0,00
	29367	0,00	10.000,00	0,00	0,00	0,00	0,00	0,00	0,00	0,00	0,00
	29368	0,00	10.000,00	0,00	0,00	0,00	0,00	0,00	0,00	0,00	0,00
	29369	0,00	10.000,00	0,00	0,00	0,00	0,00	0,00	0,00	0,00	0,00
	29370	0,00	10.000,00	0,00	0,00	0,00	0,00	0,00	0,00	0,00	0,00
	29371	0,00	350.000,00	0,00	0,00	0,00	0,00	0,00	0,00	0,00	0,00
	29372	0,00	40.000,00	0,00	0,00	0,00	0,00	0,00	0,00	0,00	0,00
	29373	0,00	10.000,00	0,00	0,00	0,00	0,00	0,00	0,00	0,00	0,00
	29374	0,00	10.000,00	0,00	0,00	0,00	0,00	0,00	0,00	0,00	0,00
	29375	0,00	2.130.000,00	0,00	0,00	0,00	0,00	0,00	0,00	0,00	0,00
	29376	0,00	50.000,00	0,00	0,00	0,00	0,00	0,00	0,00	0,00	0,00
	29377	0,00	150.000,00	0,00	0,00	0,00	0,00	0,00	0,00	0,00	0,00
	29378	0,00	555.000,00	0,00	0,00	0,00	0,00	0,00	0,00	0,00	0,00
	29380	0,00	2.574.000,00	0,00	0,00	0,00	0,00	0,00	0,00	0,00	0,00
	29381	0,00	2.400.000,00	0,00	0,00	0,00	0,00	0,00	0,00	0,00	0,00
	29383	0,00	500.000,00	0,00	0,00	0,00	0,00	0,00	0,00	0,00	0,00
	29384	0,00	74.351,70	0,00	0,00	0,00	0,00	0,00	0,00	0,00	0,00
	29385	0,00	50.000,00	0,00	7.828,00	7.828,00	0,00	0,00	0,00	0,00	0,00
	29386	0,00	179.626,00	0,00	0,00	0,00	0,00	0,00	0,00	0,00	0,00
	29387	0,00	10.000,00	0,00	0,00	0,00	0,00	0,00	0,00	0,00	0,00
	29388	0,00	5.000,00	0,00	0,00	0,00	0,00	0,00	0,00	0,00	0,00
	29389	0,00	50.000,00	0,00	0,00	0,00	0,00	0,00	0,00	0,00	0,00
	29390	0,00	100.000,00	0,00	0,00	0,00	0,00	0,00	0,00	0,00	0,00
	29391	0,00	50.000,00	0,00	0,00	0,00	0,00	0,00	0,00	0,00	0,00
	29392	0,00	100.000,00	0,00	0,00	0,00	0,00	0,00	0,00	0,00	0,00
	29393	0,00	5.000,00	0,00	0,00	0,00	0,00	0,00	0,00	0,00	0,00
	29394	0,00	900.000,00	0,00	0,00	0,00	0,00	0,00	0,00	0,00	0,00
	29395	0,00	890.000,00	0,00	0,00	0,00	0,00	0,00	0,00	0,00	0,00
	29396	0,00	800.000,00	0,00	209.586,60	675.673,12	0,00	0,00	0,00	0,00	0,00
	29397	0,00	1.000.000,00	0,00	1.080,00	1.080,00	0,00	0,00	0,00	0,00	0,00
	29398	0,00	50.000,00	0,00	0,00	0,00	0,00	0,00	0,00	0,00	0,00
	29401	0,00	10.000,00	0,00	0,00	0,00	0,00	0,00	0,00	0,00	0,00
	29402	0,00	300.000,00	0,00	0,00	0,00	0,00	0,00	0,00	0,00	0,00

Unidade Gestora: Fundo Municipal de Saúde

Fonte de Recursos	Recursos	Previsão	Aprovisionado Resp.	Dot. Inicial	Dot. Atualizada	Liberado	Empenhado Mês	Empenhado Ano	Em Liquidação	Liquidado	Pago
241 Recursos Próprios - Saúde											
	29404	0,00	598.000,00	0,00	598.000,00	0,00	0,00	0,00	0,00	0,00	0,00
	29405	0,00	10.000,00	0,00	10.000,00	0,00	0,00	0,00	0,00	0,00	0,00
	29407	0,00	360.000,00	0,00	360.000,00	0,00	0,00	0,00	0,00	0,00	0,00
	29408	0,00	50.000,00	0,00	50.000,00	0,00	0,00	0,00	0,00	0,00	0,00
	29409	0,00	400.000,00	0,00	400.000,00	0,00	0,00	0,00	0,00	0,00	0,00
	29410	0,00	200.000,00	0,00	200.000,00	0,00	0,00	0,00	0,00	0,00	0,00
	29412	0,00	90.000,00	0,00	90.000,00	0,00	0,00	0,00	0,00	0,00	0,00
	29413	0,00	80.000,00	0,00	80.000,00	0,00	0,00	0,00	0,00	0,00	0,00
	29414	0,00	250.000,00	0,00	250.000,00	0,00	0,00	0,00	0,00	0,00	0,00
	29415	0,00	505.000,00	0,00	505.000,00	0,00	7.808,50	7.808,50	0,00	7.808,50	7.808,50
	29416	0,00	10.000,00	0,00	10.000,00	0,00	0,00	0,00	0,00	0,00	0,00
	29417	0,00	50.000,00	0,00	50.000,00	0,00	0,00	0,00	0,00	0,00	0,00
	29418	0,00	20.000,00	0,00	20.000,00	0,00	0,00	0,00	0,00	0,00	0,00
	29419	0,00	225.000,00	0,00	225.000,00	0,00	0,00	0,00	0,00	0,00	0,00
	29420	0,00	20.000,00	0,00	20.000,00	0,00	0,00	0,00	0,00	0,00	0,00
	29421	0,00	10.000,00	0,00	10.000,00	0,00	0,00	0,00	0,00	0,00	0,00
	29422	0,00	20.000,00	0,00	20.000,00	0,00	0,00	0,00	0,00	0,00	0,00
	29424	0,00	15.000,00	0,00	15.000,00	0,00	0,00	0,00	0,00	0,00	0,00
	29425	0,00	110.000,00	0,00	110.000,00	0,00	0,00	0,00	0,00	0,00	0,00
	29428	0,00	90.000,00	0,00	90.000,00	0,00	0,00	0,00	0,00	0,00	0,00
	29429	0,00	20.000,00	0,00	20.000,00	0,00	0,00	0,00	0,00	0,00	0,00
	29430	0,00	60.000,00	0,00	60.000,00	0,00	0,00	0,00	0,00	0,00	0,00
	29431	0,00	26.000,00	0,00	26.000,00	0,00	0,00	0,00	0,00	0,00	0,00
	29432	0,00	27.000,00	0,00	27.000,00	0,00	0,00	0,00	0,00	0,00	0,00
	29433	0,00	20.000,00	0,00	20.000,00	0,00	0,00	0,00	0,00	0,00	0,00
	29434	0,00	10.000,00	0,00	10.000,00	0,00	0,00	0,00	0,00	0,00	0,00
	29435	0,00	509.000,00	0,00	509.000,00	0,00	0,00	0,00	0,00	0,00	0,00
	29436	0,00	60.000,00	0,00	60.000,00	0,00	0,00	0,00	0,00	0,00	0,00
	29437	0,00	60.000,00	0,00	60.000,00	0,00	0,00	0,00	0,00	0,00	0,00
	29440	0,00	96.000,00	0,00	96.000,00	0,00	0,00	0,00	0,00	0,00	0,00
	29441	0,00	5.000,00	0,00	5.000,00	0,00	0,00	0,00	0,00	0,00	0,00
	29442	0,00	195.000,00	0,00	195.000,00	0,00	0,00	0,00	0,00	0,00	0,00
	29443	0,00	5.000,00	0,00	5.000,00	0,00	0,00	0,00	0,00	0,00	0,00
	29444	0,00	5.000,00	0,00	5.000,00	0,00	0,00	0,00	0,00	0,00	0,00
	29445	0,00	10.000,00	0,00	10.000,00	0,00	0,00	0,00	0,00	0,00	0,00
	29446	0,00	25.000,00	0,00	25.000,00	0,00	0,00	0,00	0,00	0,00	0,00
	29447	0,00	10.000,00	0,00	10.000,00	0,00	0,00	0,00	0,00	0,00	0,00
	29448	0,00	5.000,00	0,00	5.000,00	0,00	0,00	0,00	0,00	0,00	0,00

Unidade Gestora: Fundo Municipal de Saúde

Fonte de Recursos	Recetta	Previsão	Arrecadado Resp.	Dot. Inicial	Dot. Atualizada	Liberação	Empenhado Mes	Empenhado Ano	Em Liquidação	Liquidado	Pago
241 Recursos Próprios - Saúde											
	29449			0,00	10.000,00	0,00	0,00	0,00	0,00	0,00	0,00
	29450			0,00	10.000,00	0,00	0,00	0,00	0,00	0,00	0,00
	29451			0,00	10.000,00	0,00	0,00	0,00	0,00	0,00	0,00
	29452			0,00	226.000,00	0,00	0,00	0,00	0,00	0,00	0,00
	29453			0,00	5.000,00	0,00	0,00	0,00	0,00	0,00	0,00
	29454			0,00	100.000,00	0,00	0,00	0,00	0,00	0,00	0,00
	29455			0,00	13.000,00	0,00	2.180,00	10.180,00	0,00	10.180,00	10.180,00
	29456			0,00	100.000,00	0,00	0,00	3.210,00	0,00	3.210,00	3.210,00
	29457			0,00	50.000,00	0,00	0,00	0,00	0,00	0,00	0,00
	29458			0,00	20.000,00	0,00	0,00	6.000,00	0,00	6.000,00	6.000,00
	29459			0,00	15.000,00	0,00	0,00	0,00	0,00	0,00	0,00
	29460			0,00	30.000,00	0,00	0,00	0,00	0,00	0,00	0,00
	29461			0,00	5.000,00	0,00	0,00	0,00	0,00	0,00	0,00
	29462			0,00	5.000,00	0,00	0,00	0,00	0,00	0,00	0,00
	29463			0,00	5.000,00	0,00	0,00	0,00	0,00	0,00	0,00
	29464			0,00	10.000,00	0,00	0,00	0,00	0,00	0,00	0,00
	29465			0,00	20.000,00	0,00	10.573,00	10.573,00	0,00	0,00	0,00
	29466			0,00	5.000,00	0,00	0,00	0,00	0,00	0,00	0,00
	29467			0,00	5.000,00	0,00	0,00	0,00	0,00	0,00	0,00
	29468			0,00	5.000,00	0,00	0,00	0,00	0,00	0,00	0,00
	29469			0,00	5.000,00	0,00	0,00	0,00	0,00	0,00	0,00
	29470			0,00	15.000,00	0,00	0,00	0,00	0,00	0,00	0,00
	29472			0,00	15.000,00	0,00	0,00	0,00	0,00	0,00	0,00
	29474			0,00	30.000,00	0,00	0,00	0,00	0,00	0,00	0,00
	29475			0,00	5.000,00	0,00	0,00	0,00	0,00	0,00	0,00
	29476			0,00	50.000,00	0,00	0,00	0,00	0,00	0,00	0,00
	29477			0,00	10.000,00	0,00	0,00	0,00	0,00	0,00	0,00
	29478			0,00	25.000,00	0,00	0,00	0,00	0,00	0,00	0,00
	29479			0,00	5.000,00	0,00	0,00	0,00	0,00	0,00	0,00
	29480			0,00	25.000,00	0,00	0,00	0,00	0,00	0,00	0,00
	29482			0,00	82.000,00	0,00	0,00	0,00	0,00	0,00	0,00
	29483			0,00	95.000,00	0,00	0,00	90.340,50	0,00	0,00	0,00
	29484			0,00	5.000,00	0,00	0,00	0,00	0,00	0,00	0,00
	29485			0,00	50.000,00	0,00	0,00	0,00	0,00	0,00	0,00
	29486			0,00	2.000,00	0,00	540,00	900,00	0,00	300,00	300,00
	29487			0,00	2.000,00	0,00	0,00	0,00	0,00	0,00	0,00
	29488			0,00	10.000,00	0,00	0,00	0,00	0,00	0,00	0,00
	29489			0,00	6.000,00	0,00	0,00	0,00	0,00	0,00	0,00

Bancos	Saldo Inicial	Debitos	Creditos	Saldo Final							
Saldo Bancário da Fonte de Recursos	827.285,18	155.061,68	217.439,28	789.907,58							
Fonte de Recursos	Receita	Previsão	Aprovação Desp.	Dot. Inicial	Dot. Atualizada	Liberado	Empenhado Mês	Empenhado Ano	Em Liquidação	Liquidado	Pago
Total Geral	92.107.000,00	23.766.185,51	157.107.000,00	156.815.000,00	0,00	2.402.699,58	115.962.854,03	0,00	38.731.446,28	37.517.252,67	
Bancos	Saldo Inicial	Debitos	Creditos	Saldo Final							
Total Geral dos Bancos	11.405.202,82	45.934.365,71	44.439.970,64	12.899.537,89							