



## Município de Olinda

### Estado de Pernambuco

Exercício de 2020

#### DESPESAS POR GRUPO DE NATUREZA

Categoria	Despesa	Valor	%
3.1.00.00.00.00	PESSOAL E ENCARGOS SOCIAIS	386.000.000,00	43,08%
3.2.00.00.00.00	JUROS E ENCARGOS DA DÍVIDA	793.000,00	0,09%
3.3.00.00.00.00	OUTRAS DESPESAS CORRENTES	321.448.000,00	35,88%
4.4.00.00.00.00	INVESTIMENTOS	162.000.000,00	18,08%
4.5.00.00.00.00	INVERSÕES FINANCEIRAS	-	0,00%
4.6.00.00.00.00	AMORTIZAÇÃO DA DÍVIDA	5.916.000,00	0,66%
9.9.00.00.00.00	RESERVA DE CONTINGÊNCIA	19.843.000,00	2,21%
<b>TOTAL</b>		<b>896.000.000,00</b>	<b>100,00%</b>

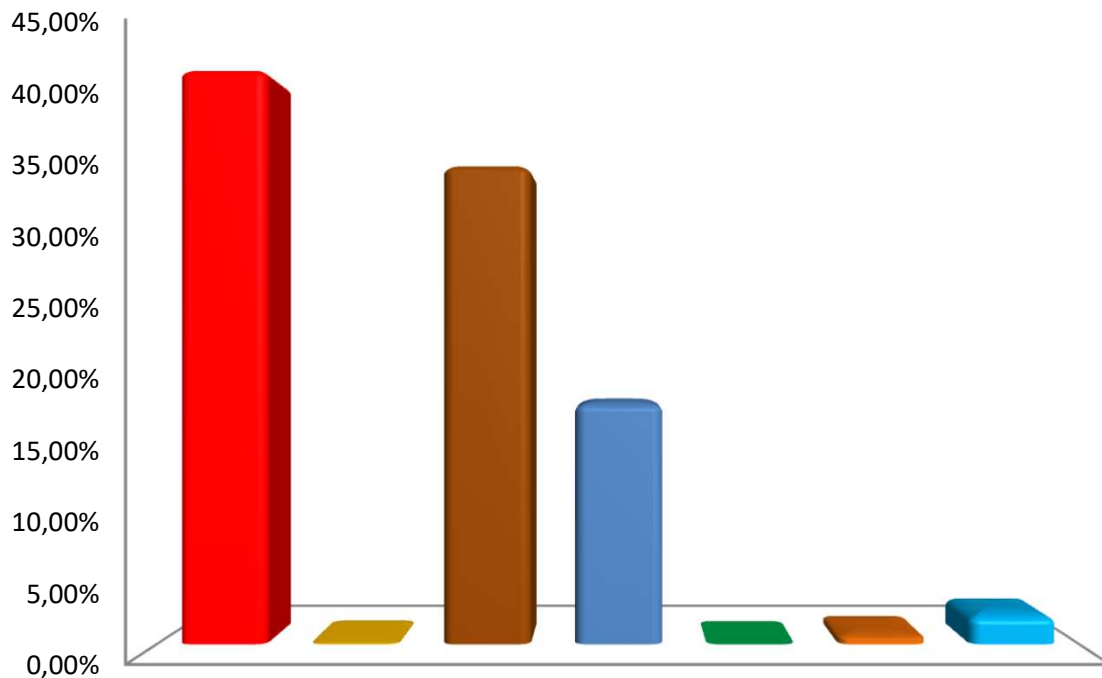

- PESSOAL E ENCARGOS SOCIAIS   ■ JUROS E ENCARGOS DA DÍVIDA
- OUTRAS DESPESAS CORRENTES   ■ INVESTIMENTOS
- INVERSÕES FINANCEIRAS   ■ AMORTIZAÇÃO DA DÍVIDA
- RESERVA DE CONTINGÊNCIA